



**BUPATI PASER  
PROVINSI KALIMANTAN TIMUR**

**KEPUTUSAN BUPATI PASER  
NOMOR 653/KEP- II6 /2021**

**TENTANG**

**PENETAPAN LOKASI PERUMAHAN KUMUH DAN PERMUKIMAN KUMUH KAWASAN  
PERKOTAAN KABUPATEN PASER**

**BUPATI PASER,**

- Menimbang** : a. bahwa setiap orang berhak untuk bertempat tinggal dan mendapatkan lingkungan hidup yang layak dan sehat;
- b. bahwa penyelenggaraan peningkatan kualitas perumahan dan permukiman kumuh merupakan tanggung jawab pemerintah kabupaten/ kota berdasarkan penetapan lokasi perumahan kumuh dan permukiman kumuh yang diadani proses pendataan;
- c. bahwa berdasarkan hasil peninjauan ulang lokasi yang telah dilaksanakan penanganan perumahan kumuh dan permukiman kumuh terdapat pengurangan luasan kawasan kumuh di beberapa Ibukota Kecamatan;
- d. bahwa berdasarkan pertimbangan sebagaimana dimaksud dalam huruf a, huruf b, huruf c, perlu menetapkan lokasi perumahan kumuh dan permukiman kumuh dengan Keputusan Bupati Paser.
- Mengingat** : 1. Undang-Undang Nomor 27 Tahun 1959 tentang Penetapan Undang-Undang Darurat Nomor 3 Tahun 1953 tentang Pembentukan Kabupaten Daerah Tingkat II di Kalimantan sebagai Undang-Undang;
2. Undang-Undang Nomor 23 Tahun 2014 tentang Pemerintahan Daerah sebagaimana telah diubah beberapa kali terakhir dengan Undang-Undang Nomor 11 Tahun 2020 tentang Cipta Kerja;
3. Peraturan Pemerintah Nomor 14 Tahun 2016 tentang Penyelenggaraan Perumahan dan Kawasan Permukiman.
- Memperhatikan** : 1. Peraturan Menteri Dalam Negeri Nomor 77 Tahun 2020 tentang Pedoman Teknis Pengelolaan Keuangan Daerah;
2. Peraturan Menteri Pekerjaan Umum dan Perumahan Rakyat Nomor 14/PRT/M/2018 tentang Pencegahan dan Peningkatan Kualitas Terhadap Perumahan Kumuh dan Permukiman Kumuh;
3. Keputusan Menteri Dalam Negeri Nomor 131.64-373 Tahun 2021 Tanggal 23 Februari 2021 tentang Perubahan Atas Keputusan Menteri Dalam Negeri Nomor 131.64-318 Tahun 2021 tentang Pengesahan Pengangkatan Kepala Daerah dan Wakil Kepala Daerah Hasil Pemilihan Kepala Daerah Serentak Tahun 2020 di Kabupaten dan Kota pada Provinsi Kalimantan Timur.

MEMUTUSKAN :

- Menetapkan  
KESATU : Lokasi Perumahan Kumuh dan Permukiman Kumuh Kawasan Perkotaan Kabupaten Paser sebagaimana tercantum dalam Lampiran I, II dan III Keputusan ini;
- KEDUA : Lokasi Perumahan Kumuh dan Permukiman Kumuh merupakan satuan perumahan dan permukiman dalam lingkup wilayah kabupaten/kota yang dinilai tidak layak huni karena ketidakteraturan bangunan, tingkat kepadatan bangunan yang tinggi, dan kualitas bangunan serta sarana dan prasarana yang tidak memenuhi syarat;
- KETIGA : Lokasi Perumahan Kumuh dan Permukiman Kumuh ditetapkan berdasarkan hasil pendataan yang dilakukan oleh Pemerintah Daerah dengan melibatkan peran masyarakat menggunakan ketentuan Tata Cara Penetapan Lokasi sebagaimana diatur dalam Peraturan Menteri Pekerjaan Umum dan Perumahan Rakyat Nomor 14/PRT/M/2018 tentang Pencegahan dan Peningkatan Kualitas Terhadap Perumahan Kumuh dan Permukiman Kumuh;
- KEEMPAT : Lokasi Perumahan Kumuh dan Permukiman Kumuh Kawasan Perkotaan Kabupaten Paser ditetapkan sebagai dasar penyusunan Rencana Pencegahan dan Peningkatan Kualitas Perumahan dan Permukiman Kumuh di Kabupaten Paser, yang merupakan komitmen Pemerintah Daerah dalam mendukung Program Nasional Pengentasan Permukiman Kumuh, termasuk dalam hal ini Target Nasional Permukiman Tanpa Kumuh;
- KELIMA : Lokasi Perumahan Kumuh dan Permukiman Kumuh di Kabupaten Paser meliputi sejumlah 53 (lima puluh tiga) lokasi, di 10 (sepuluh) kecamatan, dengan luas total sebesar 224,52 (dua ratus dua puluh empat koma lima dua) Hektar;
- KEENAM : Penjabaran mengenai :  
a. Daftar Lokasi Perumahan Kumuh dan Permukiman Kumuh Kawasan Perkotaan Kabupaten Paser dirinci lebih lanjut dalam Lampiran I;  
b. Peta Sebaran Lokasi Perumahan Kumuh dan Permukiman Kumuh Kawasan Perkotaan Kabupaten Paser dirinci lebih lanjut dalam Lampiran II;  
c. Profil Lokasi Perumahan Kumuh dan Permukiman Kumuh Kawasan Perkotaan Kabupaten Paser dirinci lebih lanjut dalam Lampiran III.
- KETUJUH : Berdasarkan Penetapan Lokasi Perumahan Kumuh dan Permukiman Kumuh Kawasan Perkotaan Kabupaten Paser ini, maka Pemerintah Daerah berkomitmen untuk melaksanakan Peningkatan Kualitas Perumahan Kumuh dan Permukiman Kumuh secara tuntas dan berkelanjutan sebagai prioritas pembangunan daerah dalam bidang perumahan dan permukiman, bersama-sama Pemerintah Provinsi dan Pemerintah;

KEDELAPAN : Keputusan ini berlaku surut sejak tanggal 4 Januari 2021.

Ditetapkan di Tana Paser  
pada tanggal 26 Februari 2021

BURATI PASER,  
  
FAHMI FADLI

Tembusan Keputusan ini disampaikan Kepada Yth. :

1. Inspektur Inspektorat Kabupaten Paser di Tana Paser;
2. Kepala Badan Perencanaan Pembangunan Daerah, Penelitian dan Pengembangan Kabupaten Paser di Tana Paser;
3. Kepala Dinas Perumahan, Kawasan Permukiman dan Pertanahan Kab. Paser di Tana Paser;
4. Kepala Dinas Pekerjaan Umum dan Tata Ruang Kabupaten Paser di Tana Paser;
5. Kepala Dinas Lingkungan Hidup Kabupaten Paser di Tana Paser;
6. Yang bersangkutan untuk diketahui dan dipergunakan sebagaimana mestinya.

REKAPITULASI LOKASI PERUMAHAN KUMUH DAN PERMUKIMAN KUMUH KAWASAN PERKOTAAN  
 KABUPATEN PASER

No	Nama Kecamatan	Luas Kawasan Permukiman Kumuh (Ha)	Persentase (%)
1	Batu Sopang	20,46	9,11
2	Muara Komam	11,91	5,30
3	Kuaro	7,72	3,43
4	Long Ikis	12,50	5,56
5	Long Kall	21,60	9,62
6	Tanah Grogot	95,15	42,37
7	Pasir Belengkong	1,00	0,44
8	Batu Engau	24,48	10,90
9	Muara Samu	10,65	4,74
10	Tanjung Harapan	19,05	8,48
	<b>Total Luas</b>	<b>224,52</b>	<b>100,00</b>

RINCIAN LOKASI PERUMAHAN KUMUH DAN PERMUKIMAN KUMUH KAWASAN PERKOTAAN  
 KABUPATEN PASER

NO	LINGKUP ADMINISTRATIF			LUAS (HA)	KEPENDUDUKAN		KOORDINAT		KEKUMUHAN	
	KECAMATAN / DISTRIK	KLURAHAN / DESA	RT/RW		JUMLAH	KEPADATAN	BUJUR	LINTANG	NILAI	TINGKAT
1	KUARO	KUARO	RT 4	3,51	821	< 400 Jiwa/Ha	116,0847	-1,81884	16	RINGAN
2	KUARO	KUARO	RT 11	1,78	338	< 400 Jiwa/Ha	116,0851	-1,82259	16	RINGAN
3	KUARO	KUARO	RT 19	2,43	187	< 400 Jiwa/Ha	116,0847	-1,81107	16	RINGAN
4	LONGKALI	LONGKALI	RT 2	5,87	443	< 400 Jiwa/Ha	116,3227	-1,52061	21	RINGAN
5	LONGKALI	LONGKALI	RT 11	3,51	145	< 400 Jiwa/Ha	116,3205	-1,52308	17	RINGAN
6	LONGKALI	LONGKALI	RT 14	6,07	754	< 400 Jiwa/Ha	116,3245	-1,51863	16	RINGAN
7	LONGKALI	LONGKALI	RT 16	6,15	430	< 400 Jiwa/Ha	116,3183	-1,51923	16	RINGAN
8	LONGIKIS	LONGIKIS	RT 1	1,60	225	< 400 Jiwa/Ha	116,2029	-1,58138	21	RINGAN
9	LONGIKIS	LONGIKIS	RT 2	0,98	326	< 400 Jiwa/Ha	116,1952	-1,5884	24	RINGAN
10	LONGIKIS	LONGIKIS	RT 3	4,71	179	< 400 Jiwa/Ha	116,2054	-1,58937	18	RINGAN
11	LONGIKIS	LONGIKIS	RT 4	2,36	377	< 400 Jiwa/Ha	116,1929	-1,59141	17	RINGAN
12	LONGIKIS	LONGIKIS	RT 6	2,84	323	< 400 Jiwa/Ha	116,1997	-1,58087	18	RINGAN
13	MUARA KOMAM	MUARA KOMAM	RT 1	1,06	293	< 400 Jiwa/Ha	115,8169	-1,68876	18	RINGAN
14	MUARA KOMAM	MUARA KOMAM	RT 2	3,36	1201	< 400 Jiwa/Ha	115,8181	-1,68545	20	RINGAN
15	MUARA KOMAM	MUARA KOMAM	RT 3	2,31	250	< 400 Jiwa/Ha	115,8169	-1,6841	19	RINGAN
16	MUARA KOMAM	MUARA KOMAM	RT 4	3,24	526	< 400 Jiwa/Ha	115,8169	-1,68195	17	RINGAN
17	MUARA	MUARA	RT 9	1,94	454	< 400	115,819	-	22	RINGAN

17	MUARA KOMAM	MUARA KOMAM	RT 9	1,94	454	< 400 Jiwa/Ha	115,819 8	- 1,68473	22	RINGAN
18	BATU SOPANG	BATU KAJANG	RT 11	1,65	679	< 400 Jiwa/Ha	115,926 1	- 1,83453	17	RINGAN
19	BATU SOPANG	BATU KAJANG	RT 15	7,92	701	< 400 Jiwa/Ha	115,930 8	- 1,8346	16	RINGAN
20	BATU SOPANG	BATU KAJANG	RT 16	2,42	698	< 400 Jiwa/Ha	115,929 9	- 1,83904	18	RINGAN
21	BATU SOPANG	BATU KAJANG	RT 17	1,67	552	< 400 Jiwa/Ha	115,929 9	- 1,83994	17	RINGAN
22	BATU SOPANG	BATU KAJANG	RT 18	6,8	678	< 400 Jiwa/Ha	115,922	- 1,83259	19	RINGAN
23	TANAH GROGOT	TANAH GROGOT	RT 1 RW 2	3,24	460	< 400 Jiwa/Ha	116,197	- 1,91746	15	TIDAK KUMUH
24	TANAH GROGOT	TANAH GROGOT	RT 5 RW 2	3,35	703	< 400 Jiwa/Ha	116,194 4	- 1,91516	19	RINGAN
25	TANAH GROGOT	TANAH GROGOT	RT 6 RW 3	3,25	551	< 400 Jiwa/Ha	116,192 3	- 1,91286	15	TIDAK KUMUH
26	TANAH GROGOT	TANAH GROGOT	RT 10 RW 3	3,43	433	< 400 Jiwa/Ha	116,195 3	- 1,91303	19	RINGAN
27	TANAH GROGOT	TANAH GROGOT	RT 3 RW 4	14,30	835	< 400 Jiwa/Ha	116,189 8	- 1,90006	19	RINGAN
28	TANAH GROGOT	TANAH GROGOT	RT 5 RW 4	12,44	765	< 400 Jiwa/Ha	116,196 2	- 1,90037	17	RINGAN
29	TANAH GROGOT	TANAH GROGOT	RT 7 RW 4	5,99	290	< 400 Jiwa/Ha	116,197 1	- 1,90348	19	RINGAN
30	TANAH GROGOT	TANAH GROGOT	RT 11 RW 5	11,33	800	< 400 Jiwa/Ha	116,194 9	- 1,92075	16	RINGAN
31	TANAH GROGOT	TANAH GROGOT	RT 14 RW 5	25,10	1025	< 400 Jiwa/Ha	116,188 7	- 1,91897	16	RINGAN
32	TANAH GROGOT	SENAKEN	RT 3	6,00	313	< 400 Jiwa/Ha	116,208	- 1,90432	16	RINGAN
33	TANAH GROGOT	SENAKEN	RT 4	3,57	335	< 400 Jiwa/Ha	116,205 5	- 1,90261	16	RINGAN
34	TANAH GROGOT	SENAKEN	RT 6	3,15	415	< 400 Jiwa/Ha	116,206 6	- 1,90143	21	RINGAN
35	KERANG	BATU ENGAU	RT 1	1,17	318	< 400 Jiwa/Ha	116,081 1044	- 2,21977 3041	30	RINGAN
36	KERANG	BATU ENGAU	RT 2	0,63	284	< 400 Jiwa/Ha	116,080 4852	- 2,22353 5619	20	RINGAN
37	KERANG	BATU ENGAU	RT 3	5,27	602	< 400 Jiwa/Ha	116,077 0708	- 2,22441 6423	25	RINGAN
38	KERANG	BATU ENGAU	RT 4	3,49	467	< 400 Jiwa/Ha	116,075 5807	- 2,22943 553	25	RINGAN
39	KERANG	BATU ENGAU	RT 5	2,09	240	< 400 Jiwa/Ha	116,079 331	- 2,23540 4721	28	RINGAN
40	KERANG	BATU ENGAU	RT 6	3,21	335	< 400 Jiwa/Ha	116,080 7524	- 2,23898 7273	25	RINGAN
41	KERANG	BATU ENGAU	RT 7	5,14	378	< 400 Jiwa/Ha	116,082 6045	- 2,24586 2489	30	RINGAN
42	KERANG	BATU ENGAU	RT 8	2,76	271	< 400 Jiwa/Ha	116,078 6463	- 2,24139 4277	26	RINGAN

43	KERANG	BATU ENGAU	RT 9	0,72	280	< 400 Jiwa/Ha	116,070 7522	2,24483 3177	23	RINGAN
44	MUSER	MUARA SAMU	RT 1	1,15	118	< 400 Jiwa/Ha	115,940 2277	2,01656 9476	21	RINGAN
45	MUSER	MUARA SAMU	RT 2	2,5	165	< 400 Jiwa/Ha	115,938 0609	2,01828 1816	20	RINGAN
46	MUSER	MUARA SAMU	RT 3	3,11	303	< 400 Jiwa/Ha	115,936 4316	2,01733 5514	17	RINGAN
47	MUSER	MUARA SAMU	RT 4	3,09	197	< 400 Jiwa/Ha	115,936 7676	2,01398 0695	25	RINGAN
48	MUSER	MUARA SAMU	RT 5	0,47	119	< 400 Jiwa/Ha	115,938 7449	2,01481 6181	21	RINGAN
49	MUSER	MUARA SAMU	RT 6	0,33	215	< 400 Jiwa/Ha	115,936 0452	2,01937 2581	28	RINGAN
50	PASIR BELENGKON G	PASIR BELENGKONG	RT 1	1	181	< 400 Jiwa/Ha	116,232 1207	1,94356 0407	35	RINGAN
51	TANJUNG ARU	TANJUNG HARAPAN	RT 1	3,62	892	< 400 Jiwa/Ha	116,581 054	2,16715 971	36	RINGAN
52	TANJUNG ARU	TANJUNG HARAPAN	RT 2	2,46	535	< 400 Jiwa/Ha	116,582 2244	2,16865 9752	36	RINGAN
53	TANJUNG ARU	TANJUNG HARAPAN	RT 3	2,55	565	< 400 Jiwa/Ha	116,582 896	2,17103 3326	35	RINGAN
54	TANJUNG ARU	TANJUNG HARAPAN	RT 4	2,16	406	< 400 Jiwa/Ha	116,583 1607	2,17314 1152	38	SEDANG
55	TANJUNG ARU	TANJUNG HARAPAN	RT 5	1,42	372	< 400 Jiwa/Ha	116,583 0872	2,17500 4024	31	RINGAN
56	TANJUNG ARU	TANJUNG HARAPAN	RT 6	0,68	79	< 400 Jiwa/Ha	116,588 5341	2,19701 7041	35	RINGAN
57	TANJUNG ARU	TANJUNG HARAPAN	RT 7	6,16	112	< 400 Jiwa/Ha	116,572 7422	2,21369 2619	36	RINGAN



 BUPATI PASER,  
  
 FAHMI FADLI

LAMPIRAN II : KEPUTUSAN BUPATI PASER  
 NOMOR 653/KEP-116 /2021  
 TANGGAL 26 FEBRUARI 2021

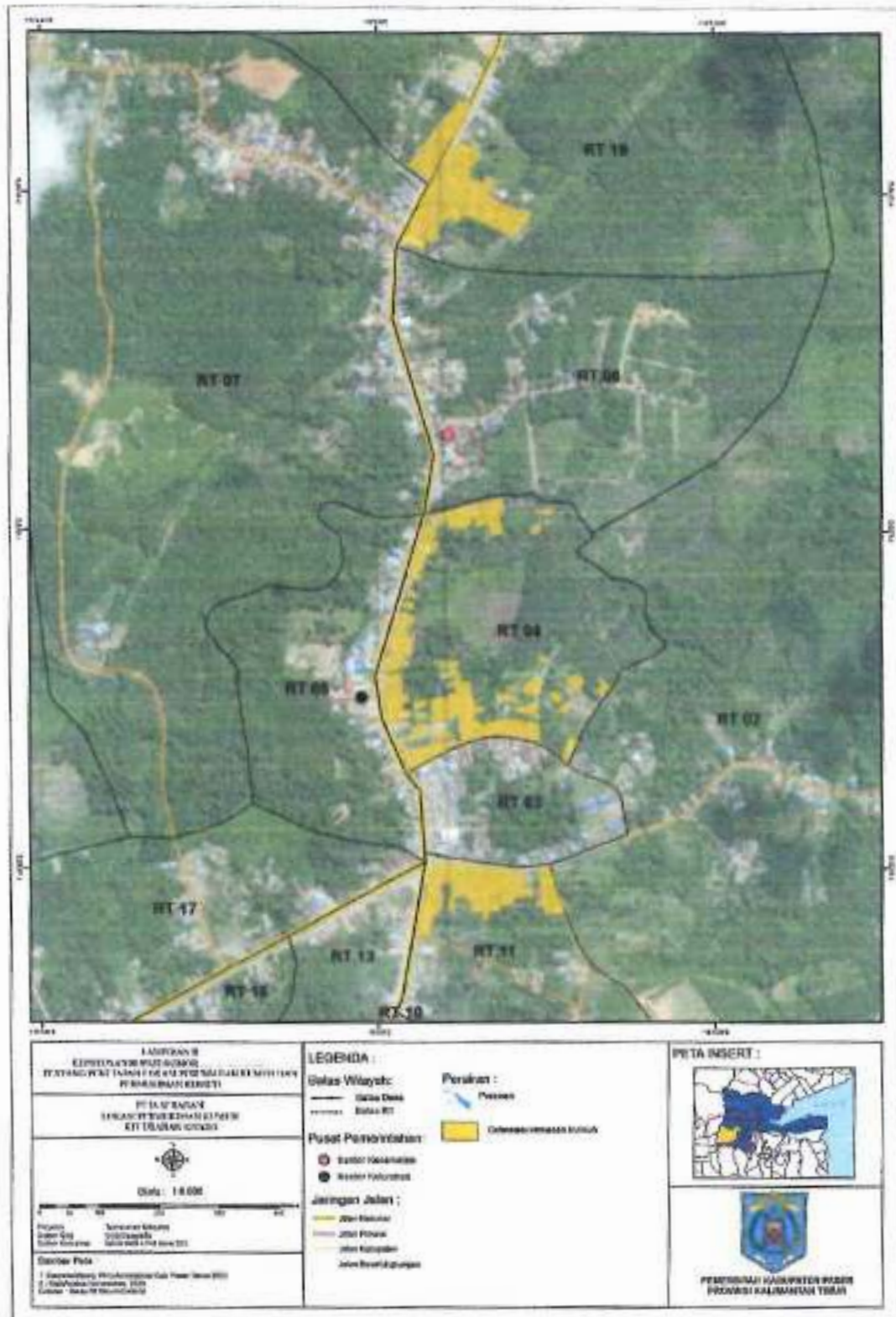
1. Kelurahan Kuaro

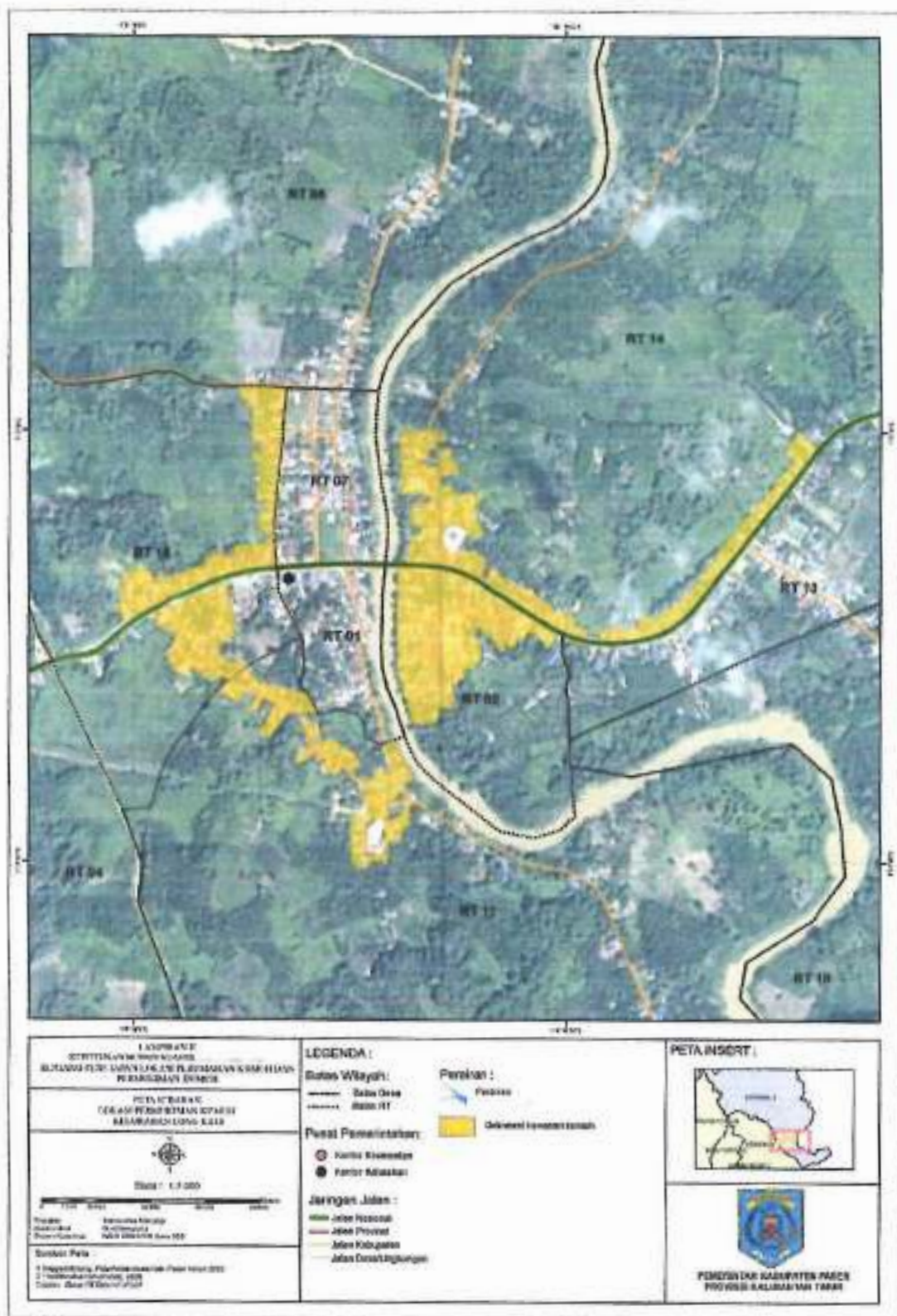

## 2. Kelurahan Long Kali





### 3. Kelurahan Longikis

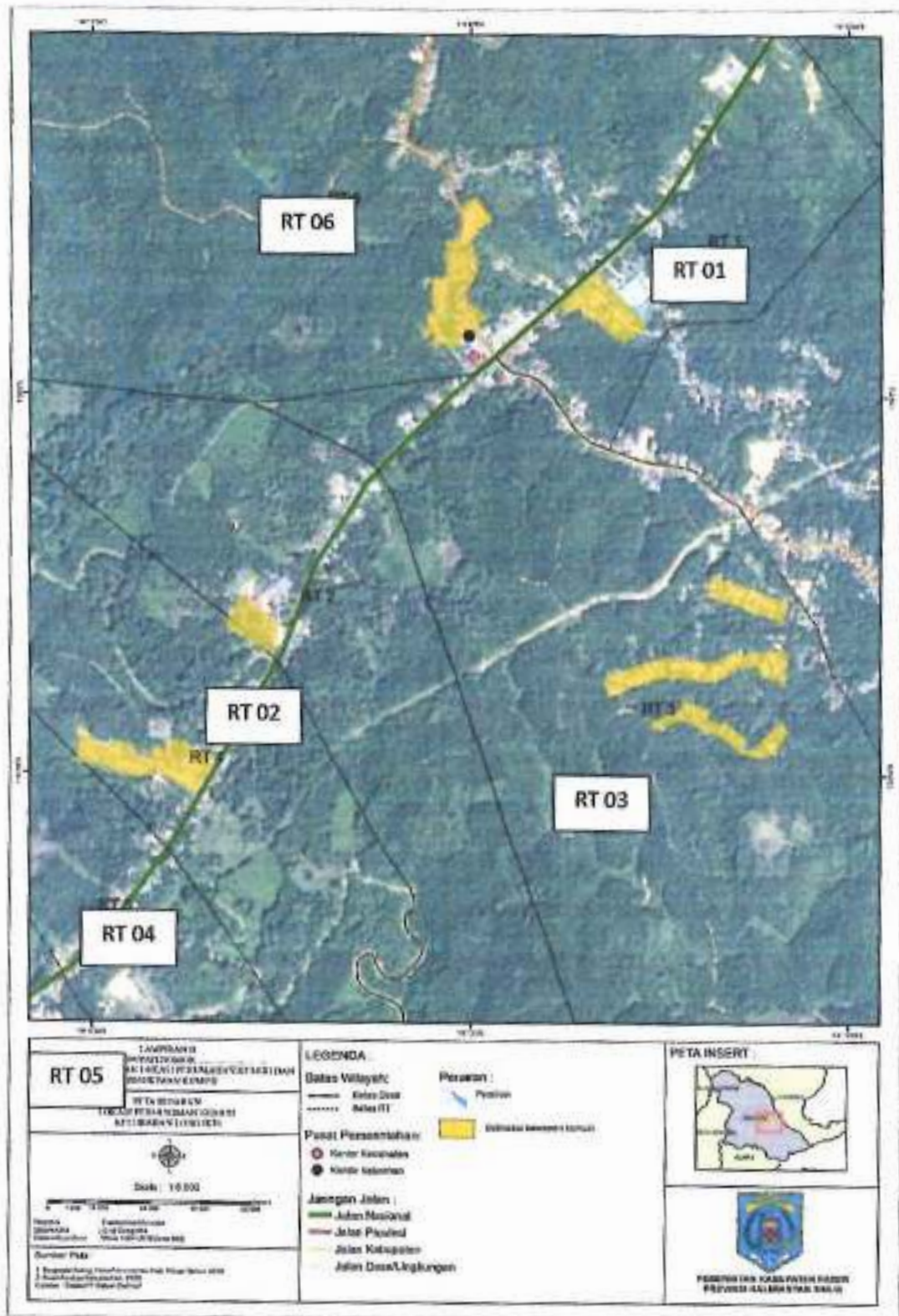

#### 4. Kelurahan Muara Komam

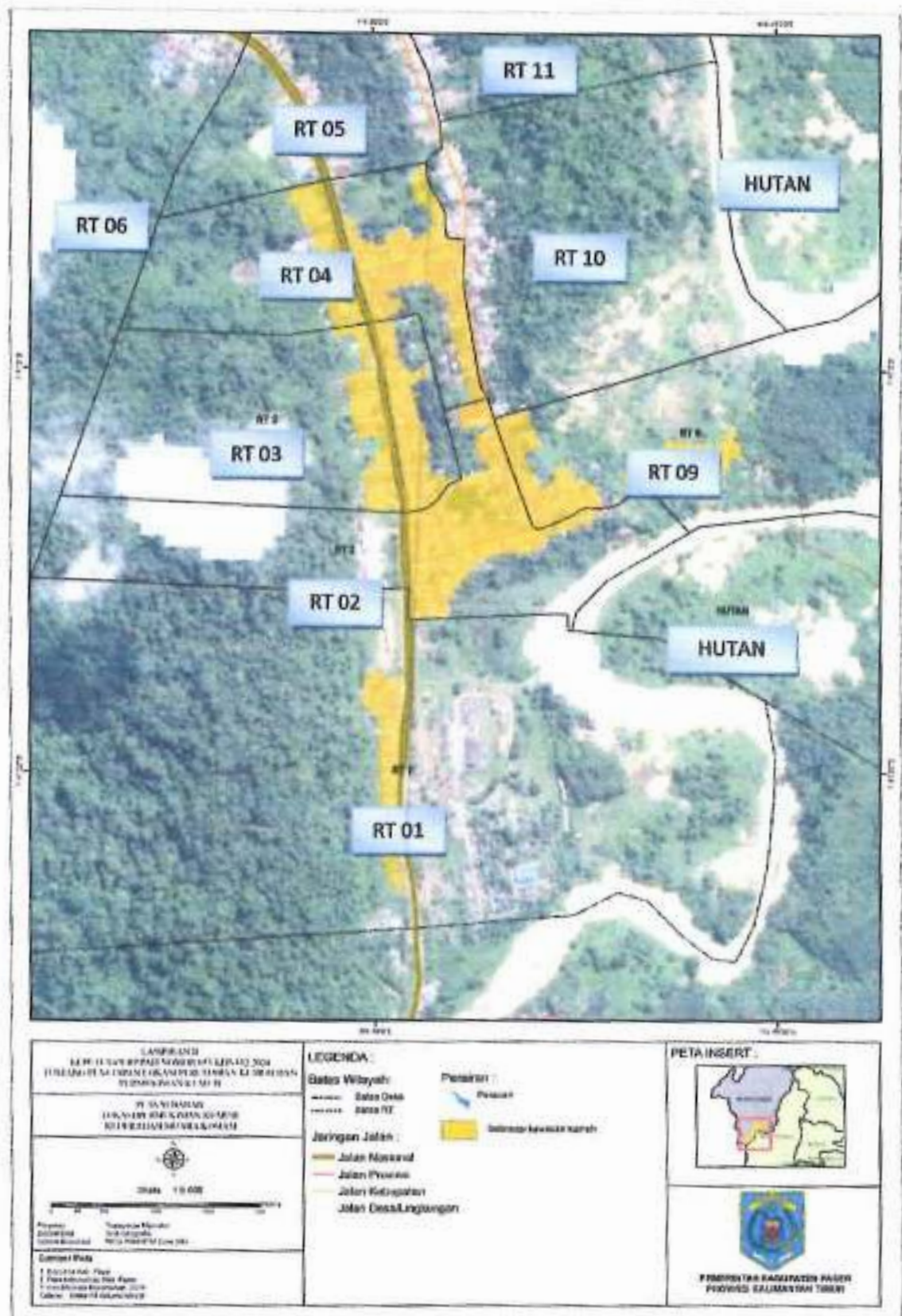

## 5. Desa Batu Kajang

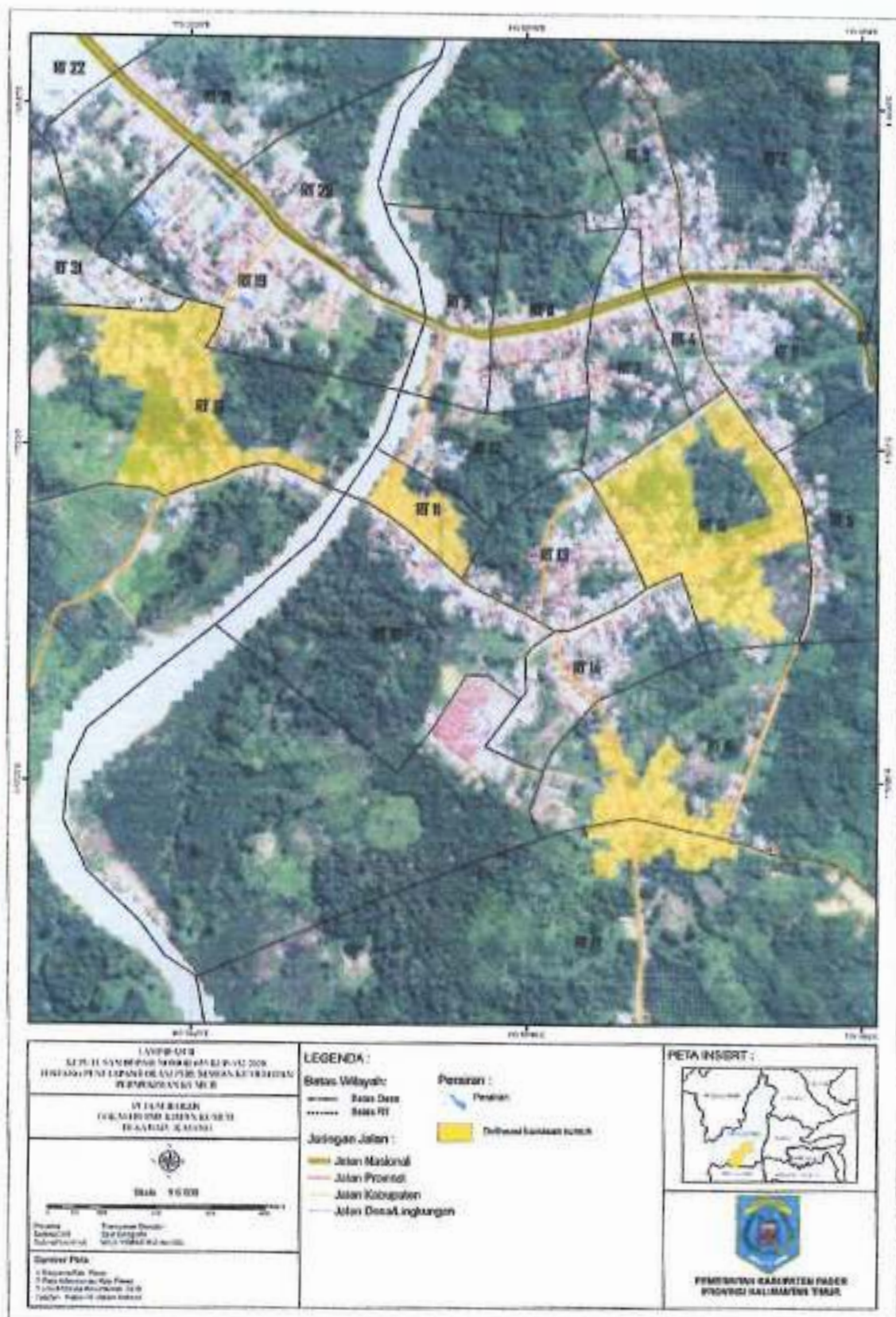

## 6. Kelurahan Tanah Grogot

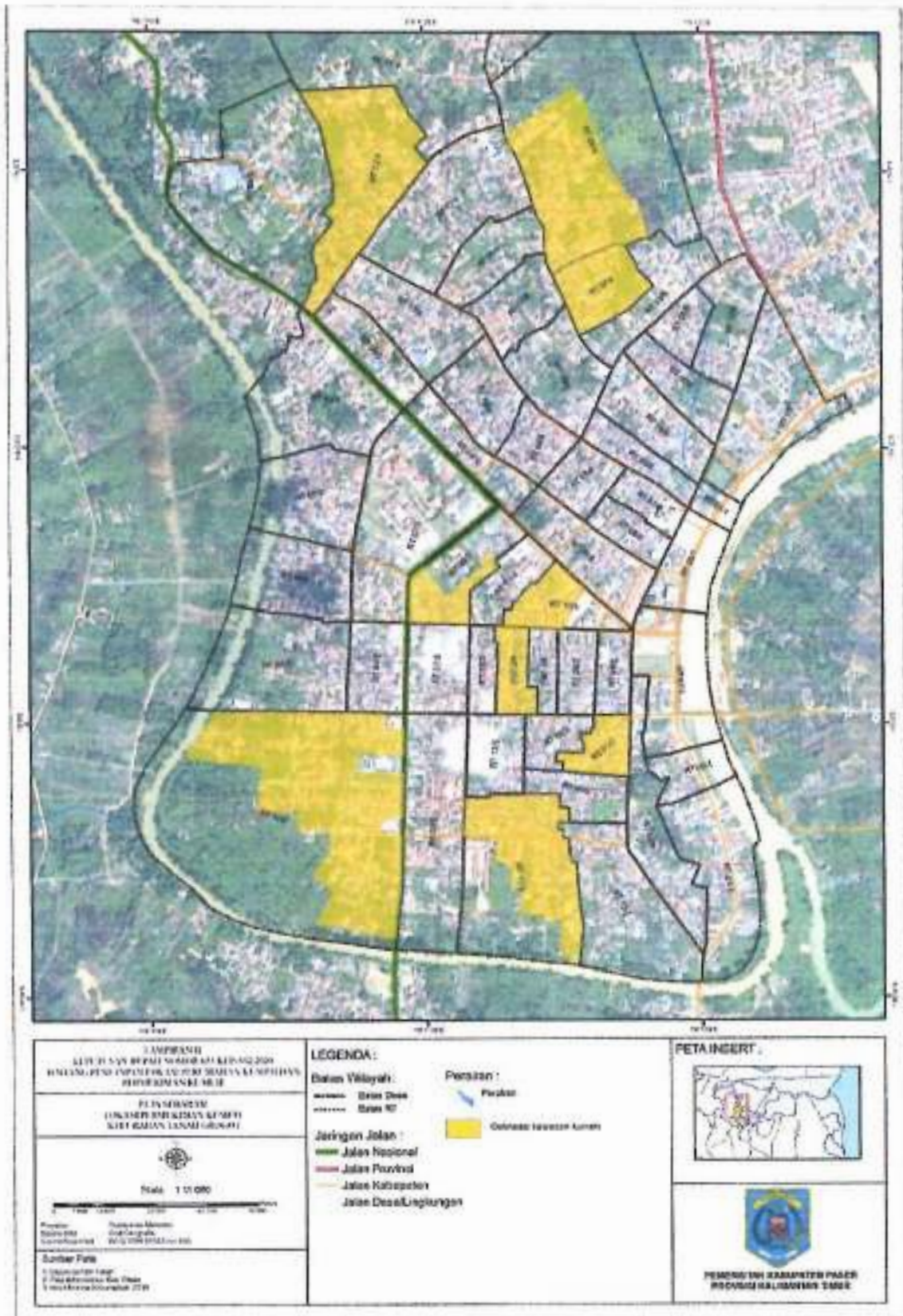

## 7. Desa Senaken



## 8. Desa Kerang

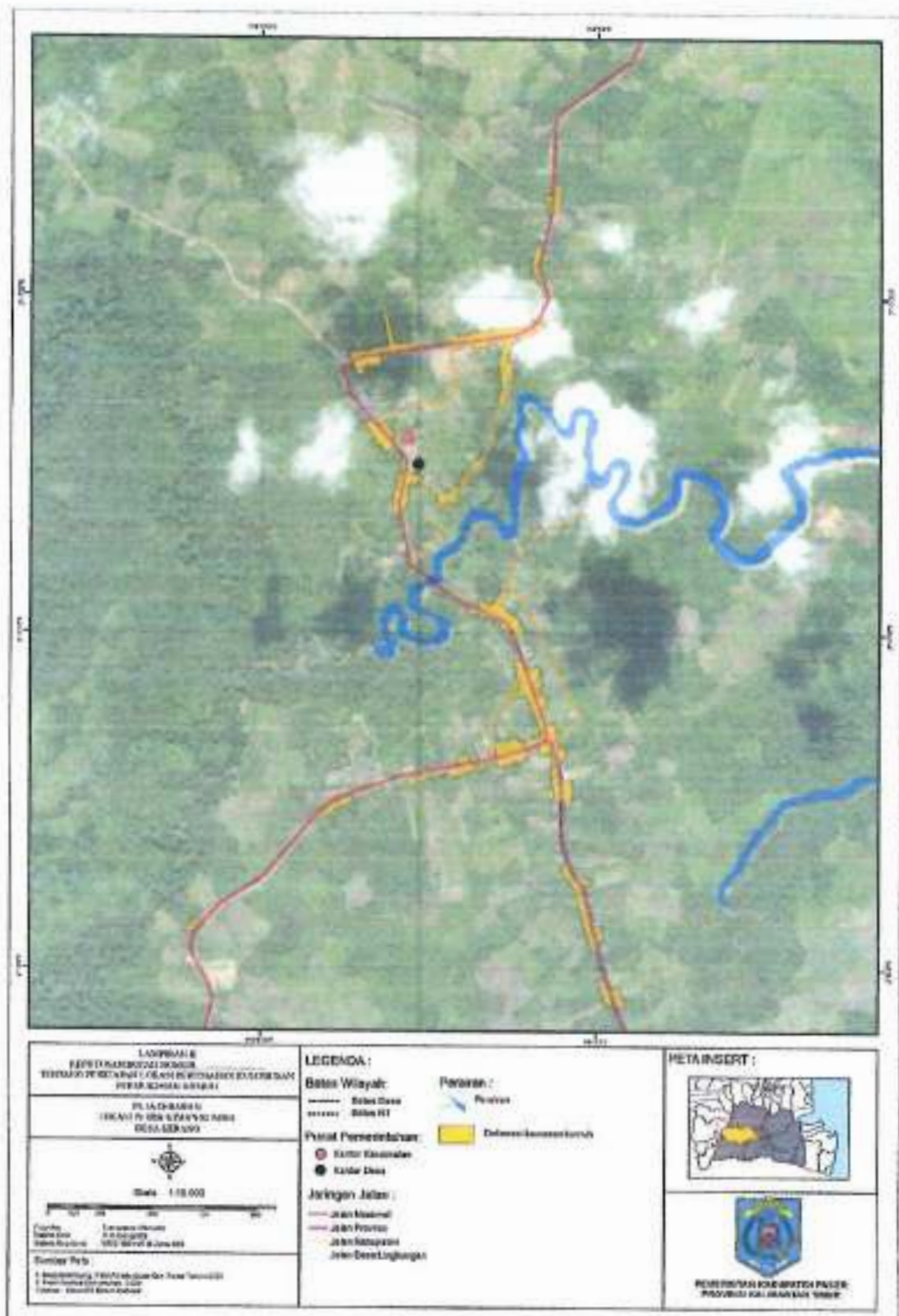

## 9. Desa Muser



## 10. Desa Paser Belengkong





# 11. Desa Tanjung Aru



BUPATI PASER,

*Fahmi Fadli*

**FAHMI FADLI**

LAMPIRAN III : KEPUTUSAN BUPATI PASER  
 NOMOR 653/KEP-116/2021  
 TANGGAL 26 FEBRUARI 2021

PROFIL LOKASI PERUMAHAN KUMUH DAN PERMUKIMAN KUMUH		RT004			
Provinsi	: KALIMANTAN TIMUR	Luas SK	3,51	Ha	
Kab/Kota	: PASER	Luas Verifikasi	3,51	Ha	
Kecamatan	: KUARO	Jumlah Bangunan	186	Unit	
Kelurahan	: KUARO	Jumlah Penduduk	821	Jiwa	
		Jumlah KK	186	KK	
ASPEK		KRITERIA		KONDISI AWAL (BASELINE)	
ASPEK	KRITERIA	NUMERIK	SAT.	PROSEN	NILAI
1. Kondisi Bangunan Gedung	a. Ketidakberaturan Bangunan	-	Unit	0,00%	0
	b. Kepadatan Bangunan	-	Ha	0,00%	0
	c. Ketidakesesuaian dengan Persy Teknis Bangunan	3,00	Unit	1,61%	0
Rata-rata Kondisi Bangunan Gedung				0,00%	
2. Kondisi Jalan Lingkungan	a. Cakupan Pelayanan Jalan Lingkungan	-	Meter	0,00%	0
	b. Kualitas Permukaan Jalan lingkungan	577,00	Meter	36,59%	1
Rata-rata Kondisi Jalan Lingkungan				38,29%	
3. Kondisi Penyediaan Air Minum	a. Ketersediaan Akses Aman Air Minum	-	KK	0,00%	0
	b. Tidak terpenuhinya Kebutuhan Air Minum	-	KK	0,00%	0
Rata-rata Kondisi Penyediaan Air Minum				0,00%	
4. Kondisi Drainase Lingkungan	a. Ketidakmampuan Mengalirkan Limpasan Air	-	Ha	0,00%	0
	b. Ketidakterediaan Drainase	-	Meter	0,00%	0
	c. Kualitas Konstruksi Drainase	191,00	Meter	100,00%	5
Rata-rata Kondisi Drainase Lingkungan				33,33%	
5. Kondisi Pengelolaan Air Limbah	a. Sistem Pengelolaan Air Limbah Tidak Sesuai Standar Teknis	-	KK	0,00%	0
	b. Prasarana dan Sarana Pengelolaan Air Limbah Tidak Sesuai dengan Persyaratan Teknis	-	KK	0,00%	0
Rata-rata Kondisi Pengelolaan Air Limbah				0,00%	
6. Kondisi Pengelolaan Persampahan	a. Prasarana dan Sarana Persampahan Tidak Sesuai dengan persyaratan Teknis	186,00	KK	100,00%	5
	b. Sistem Pengelolaan Persampahan yang tidak sesuai Standar Teknis	186,00	KK	100,00%	5
Rata-rata Kondisi Pengelolaan Persampahan				100,00%	
7. Kondisi Proteksi Kebakaran	a. Ketidakterediaan Prasarana Proteksi Kebakaran	17,00	Unit	9,14%	0
	b. Ketidakterediaan Sarana Proteksi Kebakaran	17,00	Unit	9,14%	0
Rata-rata Kondisi Proteksi Kebakaran				0,00%	
BATAS AMBANG NILAI TINGKAT KEKUMUHAN					
90 - 99 : KUMUH BERAT					
88 - 89 : KUMUH SEDANG					
16 - 87 KUMUH RINGAN					
+ 15, DINYATAKAN TIDAK KUMUH					
		TOTAL NILAI		16	
		TINGKAT KEKUMUHAN		KUMUH RINGAN	
		RATA2 KEKUMUHAN SEKTORAL		21,66%	

**PROFIL LOKASI PERUMAHAN KUMUH DAN PERMUKIMAN KUMUH**

Provinsi : KALIMANTAN TIMUR  
 Kab/Kota : PASER  
 Kecamatan : KUARO  
 Kelurahan : KUARO

RT0011

Luas SK : 1,78 Ha  
 Luas Verifikasi : 1,78 Ha  
 Jumlah Bangunan : 122 Unit  
 Jumlah Penduduk : 338 Jiwa  
 Jumlah KK : 122 KK

ASPEK	KRITERIA
1. Kondisi Bangunan Gedung	a. Ketidakteraturan Bangunan
	b. Kepadatan Bangunan
	c. Ketidaksesuaian dengan Persy Teknis Bangunan
Rata-rata Kondisi Bangunan Gedung	
2. Kondisi Jalan Lingkungan	a. Cakupan Pelayanan Jalan Lingkungan
	b. Kualitas Permukaan Jalan lingkungan
Rata-rata Kondisi Jalan Lingkungan	
3. Kondisi Penyediaan Air Minum	a. Ketersediaan Akses Aman Air Minum
	b. Tidak terpenuhinya Kebutuhan Air Minum
Rata-rata Kondisi Penyediaan Air Minum	
4. Kondisi Drainase Lingkungan	a. Ketidakmampuan Mengalirkan Limpasan Air
	b. Ketidaktersediaan Drainase
	c. Kualitas Konstruksi Drainase
Rata-rata Kondisi Drainase Lingkungan	
5. Kondisi Pengelolaan Air Limbah	a. Sistem Pengelolaan Air Limbah Tidak Sesuai Standar Teknis
	b. Prasarana dan Sarana Pengelolaan Air Limbah Tidak Sesuai dengan Persyaratan Teknis
Rata-rata Kondisi Penyediaan Air Limbah	
6. Kondisi Pengelolaan Persampahan	a. Prasarana dan Sarana Persampahan Tidak Sesuai dengan persyaratan Teknis
	b. Sistem Pengelolaan Persampahan yang tidak sesuai Standar Teknis
Rata-rata Kondisi Pengelolaan Persampahan	
7. Kondisi Proteksi Kebakaran	a. Ketidaktersediaan Prasarana Proteksi Kebakaran
	b. Ketidaktersediaan Sarana Proteksi Kebakaran
Rata-rata Kondisi Proteksi Kebakaran	

KONDISI AWAL (BASELINE)			
NUMERIK	SAT.	PROSEN	NILAI
-	Unit	0,00%	0
-	Ha	0,00%	0
2,00	Unit	1,64%	0
		0,00%	
510,00	Meter	38,93%	1
25,00	Meter	1,92%	0
		19,47%	
-	KK	0,00%	0
-	KK	0,00%	0
		0,00%	
0,00	Ha	0,06%	0
600,00	Meter	100,00%	5
-	Meter	0,00%	0
		33,33%	
-	KK	0,00%	0
-	KK	0,00%	0
		0,00%	
122,00	KK	100,00%	5
122,00	KK	100,00%	5
		100,00%	
25,00	Unit	20,49%	0
25,00	Unit	20,49%	0
		0,00%	
		TOTAL NILAI	16
		TINGKAT KECUMAHAN	KUMUH RINGAN
RATA2 KECUMAHAN SEKTORAL			21,83%

**BATAS AMBANG NILAI TINGKAT KECUMAHAN**

30 - 37 : KUMUH BERAT

38 - 59 : KUMUH SEDANG

16 - 37 KUMUH RINGAN

< 16, DINYATAKAN TIDAK KUMUH

**PROFIL LOKASI PERUMAHAN KUMUH DAN PERMUKIMAN KUMUH**

Provinsi : KALIMANTAN TIMUR  
 Kab/Kota : PASER  
 Kecamatan : KUARO  
 Kelurahan : KUARO

**RT0019**

Luas SK	2,43	Ha
Luas Verifikasi	2,43	Ha
Jumlah Bangunan	70	Unit
Jumlah Penduduk	187	Jiwa
Jumlah KK	70	KK

ASPEK	KRITERIA
1. Kondisi Bangunan Gedung	a. Ketidakteraturan Bangunan
	b. Kepadatan Bangunan
	c. Ketidaksesuaian dengan Persy Teknis Bangunan
Rata-rata Kondisi Bangunan Gedung	
2. Kondisi Jalan Lingkungan	a. Cakupan Pelayanan Jalan Lingkungan
	b. Kualitas Permukaan Jalan lingkungan
Rata-rata Kondisi Jalan Lingkungan	
3. Kondisi Penyediaan Air Minum	a. Ketersediaan Akses Aman Air Minum
	b. Tidak terpenuhinya Kebutuhan Air Minum
Rata-rata Kondisi Penyediaan Air Minum	
4. Kondisi Drainase Lingkungan	a. Ketidakmampuan Mengalirkan Limpasan Air
	b. Ketidaktersediaan Drainase
	c. Kualitas Konstruksi Drainase
Rata-rata Kondisi Drainase Lingkungan	
5. Kondisi Pengelolaan Air Limbah	a. Sistem Pengelolaan Air Limbah Tidak Sesuai Standar Teknis
	b. Prasarana dan Sarana Pengelolaan Air Limbah Tidak Sesuai dengan Persyaratan Teknis
Rata-rata Kondisi Penyediaan Air Limbah	
6. Kondisi Pengelolaan Persampahan	a. Prasarana dan Sarana Persampahan Tidak Sesuai dengan persyaratan Teknis
	b. Sistem Pengelolaan Persampahan yang tidak sesuai Standar Teknis
Rata-rata Kondisi Pengelolaan Persampahan	
7. Kondisi Proteksi Kebakaran	a. Ketidaktersediaan Prasarana Proteksi Kebakaran
	b. Ketidaktersediaan Sarana Proteksi Kebakaran
Rata-rata Kondisi Proteksi Kebakaran	
<b>BATAS AMBANG NILAI TINGKAT KECUMUHAN</b>	
50 - 80 : KUMUH BERAT	
38 - 59 : KUMUH SEDANG	
16 - 37 KUMUH RINGAN	
< 16, DINYATAKAN TIDAK KUMUH	

KONDISI AWAL (BASELINE)			
NUMERIK	SAT.	PROSEN	NILAI
-	Unit	0,00%	0
-	Ha	0,00%	0
-	Unit	0,00%	0
		0,00%	
200,00	Meter	21,05%	0
50,00	Meter	5,26%	0
		0,00%	
-	KK	0,00%	0
-	KK	0,00%	0
		0,00%	
0,50	Ha	16,61%	0
-	Meter	0,00%	0
-	Meter	0,00%	0
		0,00%	
-	KK	0,00%	0
-	KK	0,00%	0
		0,00%	
70,00	KK	100,00%	5
70,00	KK	100,00%	5
		100,00%	
45,00	Unit	64,29%	3
45,00	Unit	64,29%	3
		64,29%	
<b>TOTAL NILAI</b>			<b>16</b>
<b>TINGKAT KECUMUHAN</b>			<b>KUMUH RINGAN</b>
<b>BATA2 KECUMUHAN SEKTORAL</b>			<b>23,47%</b>

**PROFIL LOKASI PERUMAHAN KUMUH DAN PERMUKIMAN KUMUH**

Provinsi : KALIMANTAN TIMUR  
 Kab/Kota : PASER  
 Kecamatan : LONG KALI  
 Kelurahan : LONG KALI

**RT002**

Luas SK : 5,87 Ha  
 Luas Verifikasi : 5,87 Ha  
 Jumlah Bangunan : 180 Unit  
 Jumlah Penduduk : 691 Jiwa  
 Jumlah KK : 203 KK

ASPEK	KRITERIA
1. Kondisi Bangunan Gedung	a. Ketidakteraturan Bangunan
	b. Kepadatan Bangunan
	c. Ketidaksesuaian dengan Persy Teknis Bangunan
Rata-rata Kondisi Bangunan Gedung	
2. Kondisi Jalan Lingkungan	a. Cakupan Pelayanan Jalan Lingkungan
	b. Kualitas Permukaan Jalan Lingkungan
Rata-rata Kondisi Jalan Lingkungan	
3. Kondisi Penyediaan Air Minum	a. Ketersediaan Akses Aman Air Minum
	b. Tidak terpenuhinya Kebutuhan Air Minum
Rata-rata Kondisi Penyediaan Air Minum	
4. Kondisi Drainase Lingkungan	a. Ketidakmampuan Mengalirkan Limpasan Air
	b. Ketidaktersediaan Drainase
	c. Kualitas Konstruksi Drainase
Rata-rata Kondisi Drainase Lingkungan	
5. Kondisi Pengelolaan Air Limbah	a. Sistem Pengelolaan Air Limbah Tidak Sesuai Standar Teknis
	b. Prasarana dan Sarana Pengelolaan Air Limbah Tidak Sesuai dengan Persyaratan Teknis
Rata-rata Kondisi Penyediaan Air Limbah	
6. Kondisi Pengelolaan Persampahan	a. Prasarana dan Sarana Persampahan Tidak Sesuai dengan persyaratan Teknis
	b. Sistem Pengelolaan Persampahan yang tidak sesuai Standar Teknis
Rata-rata Kondisi Pengelolaan Persampahan	
7. Kondisi Proteksi Kebakaran	a. Ketidaktersediaan Prasarana Proteksi Kebakaran
	b. Ketidaktersediaan Sarana Proteksi Kebakaran
Rata-rata Kondisi Proteksi Kebakaran	
<b>BATAS AMBANG NILAI TINGKAT KECUMUHAN</b> 60 - 80 : KUMUH BERAT 38 - 59 : KUMUH SEDANG 16 - 37 KUMUH RINGAN < 16, DINYATAKAN TIDAK KUMUH	

KONDISI AWAL (BASELINE)			
NUMERIK	SAT.	PROSEN	NILAI
76,00	Unit	42,22%	1
-	Ha	0,00%	0
50,00	Unit	27,78%	1
		<b>23,30%</b>	
500,00	Meter	11,11%	0
3.500,00	Meter	77,78%	5
		<b>38,89%</b>	
28,00	KK	13,79%	0
28,00	KK	13,79%	0
		<b>0,00%</b>	
5,87	Ha	100,00%	5
5.000,00	Meter	55,56%	3
3.500,00	Meter	38,89%	1
		<b>64,81%</b>	
28,00	KK	13,79%	0
28,00	KK	13,79%	0
		<b>0,00%</b>	
28,00	KK	13,79%	0
203,00	KK	100,00%	5
		<b>50,00%</b>	
-	Unit	0,00%	0
-	Unit	0,00%	0
		<b>0,00%</b>	
<b>TOTAL NILAI</b>			<b>21</b>
<b>TINGKAT KECUMUHAN</b>			<b>KUMUH RINGAN</b>
<b>RATA2 KECUMUHAN SEKTORAL</b>			<b>25,29%</b>

**PROFIL LOKASI PERUMAHAN KUMUH DAN PERMUKIMAN KUMUH**

Provinsi : KALIMANTAN TIMUR  
 Kab/Kota : PASER  
 Kecamatan : LONG KALI  
 Kelurahan : LONG KALI

RT011

Luas SK 3,51 Ha  
 Luas Verifikasi 3,51 Ha  
 Jumlah Bangunan 130 Unit  
 Jumlah Penduduk 375 Jiwa  
 Jumlah KK 130 KK

ASPEK	KRITERIA
1. Kondisi Bangunan Gedung	a. Ketidakteraturan Bangunan
	b. Kepadatan Bangunan
	c. Ketidaksesuaian dengan Persy Teknis Bangunan
Rata-rata Kondisi Bangunan Gedung	
2. Kondisi Jalan Lingkungan	a. Cakupan Pelayanan Jalan Lingkungan
	b. Kualitas Permukaan Jalan lingkungan
Rata-rata Kondisi Jalan Lingkungan	
3. Kondisi Penyediaan Air Minum	a. Ketersediaan Akses Aman Air Minum
	b. Tidak terpenuhinya Kebutuhan Air Minum
Rata-rata Kondisi Penyediaan Air Minum	
4. Kondisi Drainase Lingkungan	a. Ketidakmampuan Mengalirkan Limpasan Air
	b. Ketidaktersediaan Drainase
	c. Kualitas Konstruksi Drainase
Rata-rata Kondisi Drainase Lingkungan	
5. Kondisi Pengelolaan Air Limbah	a. Sistem Pengelolaan Air Limbah Tidak Sesuai Standar Teknis
	b. Prasarana dan Sarana Pengelolaan Air Limbah Tidak Sesuai dengan Persyaratan Teknis
Rata-rata Kondisi Penyediaan Air Limbah	
6. Kondisi Pengelolaan Persampahan	a. Prasarana dan Sarana Persampahan Tidak Sesuai dengan persyaratan Teknis
	b. Sistem Pengelolaan Persampahan yang tidak sesuai Standar Teknis
Rata-rata Kondisi Pengelolaan Persampahan	
7. Kondisi Proteksi Kebakaran	a. Ketidaktersediaan Prasarana Proteksi Kebakaran
	b. Ketidaktersediaan Sarana Proteksi Kebakaran
Rata-rata Kondisi Proteksi Kebakaran	
<b>BATAS AMBANG NILAI TINGKAT KECUMUHAN</b>	
10 - 30 : KUMUH BERAT	
31 - 50 : KUMUH SEDANG	
51 - 70 : KUMUH RINGAN	
< 50 : DINYATAKAN TIDAK KUMUH	

KONDISI AWAL (BASELINE)			
NUMERK	SAT.	PROSEN	NILAI
1,00	Unit	0,77%	0
-	Ha	0,00%	0
3,00	Unit	2,31%	0
		0,00%	
2.000,00	Meter	37,74%	1
300,00	Meter	5,68%	0
		18,87%	
35,00	KK	26,92%	1
130,00	KK	100,00%	5
		63,46%	
1,71	Ha	48,72%	1
3.000,00	Meter	47,62%	1
1.000,00	Meter	15,87%	0
		32,54%	
35,00	KK	26,92%	1
35,00	KK	26,92%	1
		26,92%	
67,00	KK	51,54%	3
67,00	KK	51,54%	3
		51,54%	
-	Unit	0,00%	0
-	Unit	0,00%	0
		0,00%	
TOTAL NILAI			17
TINGKAT KECUMUHAN			KUMUH RINGAN
BATAS KECUMUHAN SEKTORAL			27,62%

**PROFIL LOKASI PERUMAHAN KUMUH DAN PERMUKIMAN KUMUH**

Provinsi : KALIMANTAN TIMUR  
 Kab/Kota : PASER  
 Kecamatan : LONG KALI  
 Kelurahan : LONG KALI

RT014

Luas SK : 6,07 Ha  
 Luas Verifikasi : 6,07 Ha  
 Jumlah Bangunan : 130 Unit  
 Jumlah Penduduk : 430 Jiwa  
 Jumlah KK : 130 KK

ASPEK	KRITERIA
1. Kondisi Bangunan Gedung	a. Ketidakteraturan Bangunan
	b. Kepadatan Bangunan
	c. Ketidaksesuaian dengan Persy Teknis Bangunan
Rata-rata Kondisi Bangunan Gedung	
2. Kondisi Jalan Lingkungan	a. Cakupan Pelayanan Jalan Lingkungan
	b. Kualitas Permukaan Jalan lingkungan
Rata-rata Kondisi Jalan Lingkungan	
3. Kondisi Penyediaan Air Minum	a. Ketersediaan Akses Aman Air Minum
	b. Tidak terpenuhinya Kebutuhan Air Minum
Rata-rata Kondisi Penyediaan Air Minum	
4. Kondisi Drainase Lingkungan	a. Ketidakmampuan Mengalirkan Limpasan Air
	b. Ketidaktersediaan Drainase
	c. Kualitas Konstruksi Drainase
Rata-rata Kondisi Drainase Lingkungan	
5. Kondisi Pengelolaan Air Limbah	a. Sistem Pengelolaan Air Limbah Tidak Sesuai Standar Teknis
	b. Prasarana dan Sarana Pengelolaan Air Limbah Tidak Sesuai dengan Persyaratan Teknis
Rata-rata Kondisi Penyediaan Air Limbah	
6. Kondisi Pengelolaan Persampahan	a. Prasarana dan Sarana Persampahan Tidak Sesuai dengan persyaratan Teknis
	b. Sistem Pengelolaan Persampahan yang tidak sesuai Standar Teknis
Rata-rata Kondisi Pengelolaan Persampahan	
7. Kondisi Proteksi Kebakaran	a. Ketidaktersediaan Prasarana Proteksi Kebakaran
	b. Ketidaktersediaan Sarana Proteksi Kebakaran
Rata-rata Kondisi Proteksi Kebakaran	
<b>BATAS AMBANG NILAI TINGKAT KECUMUHAN</b> 60 - 80 : KUMUH BERAT 38 - 59 : KUMUH SEDANG 16 - 37 KUMUH RINGAN < 16, DINYATAKAN TIDAK KUMUH	

KONDISI AWAL (BASELINE)			
NUMERIK	SAT.	PROSEN	NILAI
3,00	Unit	2,31%	0
-	Ha	0,00%	0
2,00	Unit	1,54%	0
		0,00%	
3.000,00	Meter	75,00%	3
600,00	Meter	15,00%	0
		37,50%	
-	KK	0,00%	0
-	KK	0,00%	0
		0,00%	
6,07	Ha	100,00%	5
3.000,00	Meter	75,00%	3
-	Meter	0,00%	0
		58,33%	
-	KK	0,00%	0
-	KK	0,00%	0
		0,00%	
-	KK	0,00%	0
130,00	KK	100,00%	5
		50,00%	
-	Unit	0,00%	0
-	Unit	0,00%	0
		0,00%	
		TOTAL NILAI	16
		TINGKAT KECUMUHAN	KUMUH RINGAN
RATA2 KECUMUHAN SEKTORAL			20,83%

**PROFIL LOKASI PERUMAHAN KUMUH DAN PERMUKIMAN KUMUH**

Provinsi : KALIMANTAN TIMUR  
 Kab/Kota : PASER  
 Kecamatan : LONG KALI  
 Kelurahan : LONG KALI

RT016

Luas SK	6,15	Ha
Luas Verifikasi	6,15	Ha
Jumlah Bangunan	165	Unit
Jumlah Penduduk	686	Jiwa
Jumlah KK	199	KK

ASPEK	KRITERIA
1. Kondisi Bangunan Gedung	a. Ketidakteraturan Bangunan
	b. Kepadatan Bangunan
	c. Ketidaksesuaian dengan Persy Teknis Bangunan
Rata-rata Kondisi Bangunan Gedung	
2. Kondisi Jalan Lingkungan	a. Cakupan Pelayanan Jalan Lingkungan
	b. Kualitas Permukaan Jalan lingkungan
Rata-rata Kondisi Jalan Lingkungan	
3. Kondisi Penyediaan Air Minum	a. Ketersediaan Akses Aman Air Minum
	b. Tidak terpenuhinya Kebutuhan Air Minum
Rata-rata Kondisi Penyediaan Air Minum	
4. Kondisi Drainase Lingkungan	a. Ketidakmampuan Mengalirkan Limpasan Air
	b. Ketidaktersediaan Drainase
	c. Kualitas Konstruksi Drainase
Rata-rata Kondisi Drainase Lingkungan	
5. Kondisi Pengelolaan Air Limbah	a. Sistem Pengelolaan Air Limbah Tidak Sesuai Standar Teknis
	b. Prasarana dan Sarana Pengelolaan Air Limbah Tidak Sesuai dengan Persyaratan Teknis
Rata-rata Kondisi Penyediaan Air Limbah	
6. Kondisi Pengelolaan Persampahan	a. Prasarana dan Sarana Persampahan Tidak Sesuai dengan persyaratan Teknis
	b. Sistem Pengelolaan Persampahan yang tidak sesuai Standar Teknis
Rata-rata Kondisi Pengelolaan Persampahan	
7. Kondisi Proteksi Kebakaran	a. Ketidaktersediaan Prasarana Proteksi Kebakaran
	b. Ketidaktersediaan Sarana Proteksi Kebakaran
Rata-rata Kondisi Proteksi Kebakaran	
<b>BATAS AMBANG NILAI TINGKAT KECUMUHAN</b>	
60 - 99 : KUMUH BERAT	
38 - 59 : KUMUH SEDANG	
16 - 37 KUMUH RINGAN	
< 16, DINYATAKAN TIDAK KUMUH	

KONDISI AWAL (BASELINE)			
NUMERIK	SAT.	PROSEN	NILAI
20,00	Unit	12,12%	0
-	Ha	0,00%	0
10,00	Unit	6,09%	0
		0,00%	
150,00	Meter	16,48%	0
160,00	Meter	17,58%	0
		0,00%	
49,00	KK	24,62%	0
139,00	KK	69,85%	3
		34,92%	
2,85	Ha	46,34%	1
800,00	Meter	72,73%	3
300,00	Meter	27,27%	1
		48,78%	
69,00	KK	34,67%	1
69,00	KK	34,67%	1
		34,67%	
-	KK	0,00%	0
59,00	KK	29,65%	1
		14,82%	
-	Unit	0,00%	0
165,00	Unit	100,00%	5
		50,00%	
TOTAL NILAI			16
TINGKAT KEKUMUHAN			KUMUH RINGAN
RATA2 KEKUMUHAN SEKTORAL			26,17%



**PROFIL LOKASI PERUMAHAN DAN PERMUKIMAN KUMUH**

RT001-00000

Provinsi : KALIMANTAN TIMUR  
 Kab/Kota : PASER  
 Kecamatan : LONG IKIS  
 Kawasan : LONG IKIS

Luas SK	1,60	Ha
Luas Verifikasi	1,60	Ha
Jumlah Bangunan	68	Unit
Jumlah Penduduk	225	Jiwa
Jumlah KK	68	KK

ASPEK	KRITERIA	KONDISI AWAL (BASELINE)			
		NUMERIK	SATUAN	PROSEN (%)	NILAI
1. KONDISI BANGUNAN GEDUNG	a. Ketidakteraturan Bangunan	-	Unit	0,00%	0
	b. Kepadatan Bangunan	-	Ha	0,00%	0
	c. Ketidaksesuaian dengan Persy Teknis Bangunan	-	Unit	0,00%	0
Rata-rata Kondisi Bangunan Gedung				0,00%	
2. Kondisi Jalan Lingkungan	a. Cakupan Pelayanan Jalan Lingkungan	200,00	Meter	44,44%	1
	b. Kualitas Permukaan Jalan lingkungan	250,00	Meter	55,56%	3
Rata-rata Kondisi Jalan Lingkungan				50,00%	
3. Kondisi Penyediaan Air Minum	a. Ketersediaan Akses Aman Air Minum	28,00	KK	41,18%	1
	b. Tidak terpenuhinya Kebutuhan Air Minum	28,00	KK	41,18%	1
Rata-rata Kondisi Penyediaan Air Minum				41,18%	
4. Kondisi Drainase Lingkungan	a. Ketidakmampuan Mengalirkan Limpasan Air	-	Ha	0,00%	0
	b. Ketidaktersediaan Drainase	600,00	Meter	100,00%	5
	c. Kualitas Konstruksi Drainase	-	Meter	0,00%	0
Rata-rata Kondisi Drainase Lingkungan				33,33%	
5. Kondisi Pengelolaan Air Limbah	a. Sistem Pengelolaan Air Limbah Tidak Sesuai Standar Teknis	-	KK	0,00%	0
	b. Prasarana dan Sarana Pengelolaan Air Limbah Tidak Sesuai dengan Persyaratan Teknis	-	KK	0,00%	0
Rata-rata Kondisi Penyediaan Air Limbah				0,00%	
6. Kondisi Pengelolaan Persampahan	a. Prasarana dan Sarana Persampahan Tidak Sesuai dengan persyaratan Teknis	68,00	KK	100,00%	5
	b. Sistem Pengelolaan Persampahan yang tidak sesuai Standar Teknis	68,00	KK	100,00%	5
Rata-rata Kondisi Pengelolaan Persampahan				100,00%	
7. Kondisi Proteksi Kebakaran	a. Ketidaktersediaan Prasarana Proteksi Kebakaran	-	Unit	0,00%	0
	b. Ketidaktersediaan Sarana Proteksi Kebakaran	-	Unit	0,00%	0
Rata-rata Kondisi Proteksi Kebakaran				0,00%	
<b>BATAS AMBANG NILAI TINGKAT KEKUMUHAN</b> 80 - 89 : KUMUH BERAT 38 - 59 : KUMUH SEDANG 16 - 37 KUMUH RINGAN < 16, DINYATAKAN TIDAK KUMUH		TOTAL NILAI		21	
		TINGKAT KEKUMUHAN		KUMUH RINGAN	
		RATA2 KEKUMUHAN SEKTORAL		32,07%	

**PROFIL LOKASI PERUMAHAN DAN PERMUKIMAN KUMUH**

RT002-00000

Provinsi : KALIMANTAN TIMUR  
 Kab/Kota : PASER  
 Kecamatan : LONG IKIS  
 Kawasan : LONG IKIS

Luas SK : 0,98 Ha  
 Luas Verifikasi : 0,98 Ha  
 Jumlah Bangunan : 78 Unit  
 Jumlah Penduduk : 326 Jiwa  
 Jumlah KK : 78 KK

ASPEK	KRITERIA	KONDISI AKHIR			
		NUMERIK	SAT.	PROSEN (%)	NILAI
1. KONDISI BANGUNAN GEDUNG	a. Ketidakteraturan Bangunan	-	Urut	0,00%	0
	b. Kepadatan Bangunan	-	Ha	0,00%	0
	c. Ketidaksihutan dengan Persy Teknis Bangunan	3,00	Unit	3,85%	0
Rata-rata Kondisi Bangunan Gedung				0,00%	
2. Kondisi Jalan Lingkungan	a. Cakupan Pelayanan Jalan Lingkungan	362,50	Meter	24,17%	0
	b. Kualitas Permukaan Jalan lingkungan	-	Meter	0,00%	0
Rata-rata Kondisi Jalan Lingkungan				0,00%	
3. Kondisi Penyediaan Air Minum	a. Ketersediaan Akses Aman Air Minum	-	KK	0,00%	0
	b. Tidak terpenuhinya Kebutuhan Air Minum	-	KK	0,00%	0
Rata-rata Kondisi Penyediaan Air Minum				0,00%	
4. Kondisi Drainase Lingkungan	a. Ketidakmampuan Mengalirkan Limpasan Air	0,68	Ha	65,39%	3
	b. Ketidaktersedia Drainase	700,00	Meter	36,84%	1
	c. Kualitas Konstruksi Drainase	-	Meter	0,00%	0
Rata-rata Kondisi Drainase Lingkungan				35,41%	
5. Kondisi Pengelolaan Air Limbah	a. Sistem Pengelolaan Air Limbah Tidak Sesuai Standar Teknis	-	KK	0,00%	0
	b. Prasarana dan Sarana Pengelolaan Air Limbah Tidak Sesuai dengan Persyaratan Teknis	-	KK	0,00%	0
Rata-rata Kondisi Penyediaan Air Limbah				0,00%	
6. Kondisi Pengelolaan Persampahan	a. Prasarana dan Sarana Persampahan Tidak Sesuai dengan persyaratan Teknis	78,00	KK	100,00%	5
	b. Sistem Pengelolaan Persampahan yang tidak sesuai Standar Teknis	78,00	KK	100,00%	5
Rata-rata Kondisi Pengelolaan Persampahan				100,00%	
7. Kondisi Proteksi Kebakaran	a. Ketidaktersedia Prasarana Proteksi Kebakaran	78,00	Unit	100,00%	5
	b. Ketidaktersedia Sarana Proteksi Kebakaran	78,00	Unit	100,00%	5
Rata-rata Kondisi Proteksi Kebakaran				100,00%	
BATAS AMBANG NILAI TINGKAT KEKUMUHAN			TOTAL NILAI	24	
40 - 30 : KUMUH BERAT			TINGKAT KEKUMUHAN	KUMUH RINGAN	
38 - 59 : KUMUH SEDANG					
16 - 37 KUMUH RINGAN					
< 16, DINYATAKAN TIDAK KUMUH			RATA2 KEKUMUHAN SEKTORAL	33,63%	

**PROFIL LOKASI PERUMAHAN DAN PERMUKIMAN KUMUH**

RT003-00000

Provinsi : KALIMANTAN TIMUR  
 Kab/Kota : PASER  
 Kecamatan : LONG IKIS  
 Kawasan : LONG IKIS

Luas SK	4,71	Ha
Luas Verifikasi	4,71	Ha
Jumlah Bangunan	50	Unit
Jumlah Penduduk	179	Jiwa
Jumlah KK	50	KK

ASPEK	KRITERIA	KONDISI AWAL (BASELINE)			
		NUMERIK	SAT.	PROSEN (%)	NILAI
1. KONDISI BANGUNAN GEDUNG	a. Ketidakteraturan Bangunan	-	Unit	0,00%	0
	b. Kepadatan Bangunan	-	Ha	0,00%	0
	c. Ketidaksesuaian dengan Persy Teknis Bangunan	10,00	Unit	20,00%	0
Rata-rata Kondisi Bangunan Gedung				0,00%	
2. Kondisi Jalan Lingkungan	a. Cakupan Pelayanan Jalan Lingkungan	10.000,00	Meter	98,43%	5
	b. Kualitas Permukaan Jalan lingkungan	80,00	Meter	0,79%	0
Rata-rata Kondisi Jalan Lingkungan				49,21%	
3. Kondisi Penyediaan Air Minum	a. Ketersediaan Akses Aman Air Minum	-	KK	0,00%	0
	b. Tidak terpenuhinya Kebutuhan Air Minum	-	KK	0,00%	0
Rata-rata Kondisi Penyediaan Air Minum				0,00%	
4. Kondisi Drainase Lingkungan	a. Ketidakhampuan Mengalirkan Limpasan Air	-	Ha	0,00%	0
	b. Ketidaktersediaan Drainase	-	Meter	0,00%	0
	c. Kualitas Konstruksi Drainase	-	Meter	0,00%	0
Rata-rata Kondisi Drainase Lingkungan				0,00%	
5. Kondisi Pengelolaan Air Limbah	a. Sistem Pengelolaan Air Limbah Tidak Sesuai Standar Teknis	-	KK	0,00%	0
	b. Prasarana dan Sarana Pengelolaan Air Limbah Tidak Sesuai dengan Persyaratan Teknis	-	KK	0,00%	0
Rata-rata Kondisi Penyediaan Air Limbah				0,00%	
6. Kondisi Pengelolaan Persampahan	a. Prasarana dan Sarana Persampahan Tidak Sesuai dengan persyaratan Teknis	50,00	KK	100,00%	5
	b. Sistem Pengelolaan Persampahan yang tidak sesuai Standar Teknis	50,00	KK	100,00%	5
Rata-rata Kondisi Pengelolaan Persampahan				100,00%	
7. Kondisi Proteksi Kebakaran	a. Ketidaktersediaan Prasarana Proteksi Kebakaran	30,00	Unit	60,00%	3
	b. Ketidaktersediaan Sarana Proteksi Kebakaran	-	Unit	0,00%	0
Rata-rata Kondisi Proteksi Kebakaran				30,00%	

BATAS AMBANG NILAI TINGKAT KEKUMUHAN		TOTAL NILAI	18
40 - 50 : KUMUH BERAT		TINGKAT KEKUMUHAN	KUMUH RINGAN
38 - 59 : KUMUH SEDANG			
16 - 37 KUMUH RINGAN			
< 16, DINYATAKAN TIDAK KUMUH		RATA-RATA KUMUH SEKTORAL	25,60%

LAMPIRAN III : KEPUTUSAN BUPATI PASER  
 NOMOR 653/KEP-116 /2021  
 TANGGAL 26 FEBRUARI 2021

PROFIL LOKASI PERUMAHAN KUMUH DAN PERMUKIMAN KUMUH		RT004				
Provinsi	: KALIMANTAN TIMUR	Luas SK	3,51	Ha		
Kab/Kota	: PASER	Luas Verifikasi	3,51	Ha		
Kecamatan	: KUARO	Jumlah Bangunan	186	Unit		
Kelurahan	: KUARO	Jumlah Penduduk	823	Jiwa		
		Jumlah KK	186	KK		
ASPEK		KRITERIA		KONDISI AWAL (BASELINE)		
NUMERIK	SAT.	PROSEN	NILAI			
<b>1. Kondisi Bangunan Gedung</b>		a. Ketidakberaturan Bangunan	-	Unit	0,00%	0
		b. Kepadatan Bangunan	-	Ha	0,00%	0
		c. Kesidaksesuaian dengan Persy Teknis Bangunan	3,00	Unit	1,61%	0
Rata-rata Kondisi Bangunan Gedung					0,00%	
<b>2. Kondisi Jalan Lingkungan</b>		a. Cakupan Pelayanan Jalan Lingkungan	-	Meter	0,00%	0
		b. Kualitas Permukaan Jalan lingkungan	577,00	Meter	36,59%	1
Rata-rata Kondisi Jalan Lingkungan					38,29%	
<b>3. Kondisi Penyediaan Air Minum</b>		a. Ketersediaan Akses Aman Air Minum	-	KK	0,00%	0
		b. Tidak terpenuhinya Kebutuhan Air Minum	-	KK	0,00%	0
Rata-rata Kondisi Penyediaan Air Minum					0,00%	
<b>4. Kondisi Drainase Lingkungan</b>		a. Ketidakmampuan Mengalirkan Limpasan Air	-	Ha	0,00%	0
		b. Ketidaktersediaan Drainase	-	Meter	0,00%	0
		c. Kualitas Konstruksi Drainase	191,00	Meter	100,00%	5
Rata-rata Kondisi Drainase Lingkungan					33,33%	
<b>5. Kondisi Pengelolaan Air Limbah</b>		a. Sistem Pengelolaan Air Limbah Tidak Sesuai Standar Teknis	-	KK	0,00%	0
		b. Prasarana dan Sarana Pengelolaan Air Limbah Tidak Sesuai dengan Persyaratan Teknis	-	KK	0,00%	0
Rata-rata Kondisi Pengelolaan Air Limbah					0,00%	
<b>6. Kondisi Pengelolaan Persampahan</b>		a. Prasarana dan Sarana Persampahan Tidak Sesuai dengan persyaratan Teknis	186,00	KK	100,00%	5
		b. Sistem Pengelolaan Persampahan yang tidak sesuai Standar Teknis	186,00	KK	100,00%	5
Rata-rata Kondisi Pengelolaan Persampahan					100,00%	
<b>7. Kondisi Proteksi Kebakaran</b>		a. Ketidaktersediaan Prasarana Proteksi Kebakaran	17,00	Unit	9,14%	0
		b. Ketidaktersediaan Sarana Proteksi Kebakaran	17,00	Unit	9,14%	0
Rata-rata Kondisi Proteksi Kebakaran					0,00%	
		<b>BATAS AMBANG NILAI TINGKAT KEKUMIHAN</b>				
		60 - 81 KUMUH BERAT				
		38 - 59 : KUMUH SEDANG				
		16 - 37 KUMUH RINGAN				
		* 16, DINYATAKAN TIDAK KUMUH				
		<b>TOTAL NILAI</b>		<b>16</b>		
		<b>TINGKAT KERUMIHAN</b>		<b>KUMUH RINGAN</b>		
		<b>RATA2 KERUMIHAN SEKTORAL</b>		<b>21,66%</b>		

**PROFIL LOKASI PERUMAHAN KUMUH DAN PERMUKIMAN KUMUH**

Provinsi : KALIMANTAN TIMUR  
 Kab/Kota : PASER  
 Kecamatan : KUARO  
 Kelurahan : KUARO

RT0011

Luas SK : 1,78 Ha  
 Luas Verifikasi : 1,78 Ha  
 Jumlah Bangunan : 122 Unit  
 Jumlah Penduduk : 338 Jiwa  
 Jumlah KK : 122 KK

ASPEK	KRITERIA
1. Kondisi Bangunan Gedung	a. Ketidakteraturan Bangunan
	b. Kepadatan Bangunan
	c. Ketidakesesuaian dengan Persy Teknis Bangunan

Rata-rata Kondisi Bangunan Gedung

2. Kondisi Jalan Lingkungan	a. Cakupan Pelayanan Jalan Lingkungan
	b. Kualitas Permukaan Jalan lingkungan

Rata-rata Kondisi Jalan Lingkungan

3. Kondisi Penyediaan Air Minum	a. Ketersediaan Akses Aman Air Minum
	b. Tidak terpenuhinya Kebutuhan Air Minum

Rata-rata Kondisi Penyediaan Air Minum

4. Kondisi Drainase Lingkungan	a. Ketidakmampuan Mengalirkan Limpasan Air
	b. Ketidaktersediaan Drainase
	c. Kualitas Konstruksi Drainase

Rata-rata Kondisi Drainase Lingkungan

5. Kondisi Pengelolaan Air Limbah	a. Sistem Pengelolaan Air Limbah Tidak Sesuai Standar Teknis
	b. Prasarana dan Sarana Pengelolaan Air Limbah Tidak Sesuai dengan Persyaratan Teknis

Rata-rata Kondisi Penyediaan Air Limbah

6. Kondisi Pengelolaan Persampahan	a. Prasarana dan Sarana Persampahan Tidak Sesuai dengan persyaratan Teknis
	b. Sistem Pengelolaan Persampahan yang tidak sesuai Standar Teknis

Rata-rata Kondisi Pengelolaan Persampahan

7. Kondisi Proteksi Kebakaran	a. Ketidaktersediaan Prasarana Proteksi Kebakaran
	b. Ketidaktersediaan Sarana Proteksi Kebakaran

Rata-rata Kondisi Proteksi Kebakaran

**BATAS AMBANG NILAI TINGKAT KECUMUHAN**

30 - 30 : KUMUH BERAT

38 - 59 : KUMUH SEDANG

16 - 37 KUMUH RINGAN

< 16, DINYATAKAN TIDAK KUMUH

**KONDISI AWAL (BASELINE)**

NUMERIK	SAT.	PROSEN	NILAI
-	Unit	0,00%	0
-	Ha	0,00%	0
2,00	Unit	1,64%	0
		0,00%	
510,00	Meter	38,93%	1
25,00	Meter	1,92%	0
		19,47%	
-	KK	0,00%	0
-	KK	0,00%	0
		0,00%	
0,00	Ha	0,06%	0
600,00	Meter	100,00%	5
-	Meter	0,00%	0
		33,33%	
-	KK	0,00%	0
-	KK	0,00%	0
		0,00%	
122,00	KK	100,00%	5
122,00	KK	100,00%	5
		100,00%	
25,00	Unit	20,49%	0
25,00	Unit	20,49%	0
		0,00%	

TOTAL NILAI : 16

TINGKAT KECUMUHAN : KUMUH RINGAN

RATA2 KECUMUHAN SEKTORAL : 21,89%

**PROFIL LOKASI PERUMAHAN KUMUH DAN PERMUKIMAN KUMUH**

Provinsi : KALIMANTAN TIMUR  
 Kab/Kota : PASER  
 Kecamatan : KUARO  
 Kelurahan : KUARO

**RT0019**

Luas SK : 2,43 Ha  
 Luas Verifikasi : 2,43 Ha  
 Jumlah Bangunan : 70 Unit  
 Jumlah Penduduk : 187 Jiwa  
 Jumlah KK : 70 KK

ASPEK	KRITERIA
1. Kondisi Bangunan Gedung	a. Ketidakteraturan Bangunan
	b. Kepadatan Bangunan
	c. Ketidaksesuaian dengan Persy Teknis Bangunan
Rata-rata Kondisi Bangunan Gedung	
2. Kondisi Jalan Lingkungan	a. Cakupan Pelayanan Jalan Lingkungan
	b. Kualitas Permukaan Jalan lingkungan
Rata-rata Kondisi Jalan Lingkungan	
3. Kondisi Penyediaan Air Minum	a. Ketersediaan Akses Aman Air Minum
	b. Tidak terpenuhinya Kebutuhan Air Minum
Rata-rata Kondisi Penyediaan Air Minum	
4. Kondisi Drainase Lingkungan	a. Ketidakmampuan Mengalirkan Limpasan Air
	b. Ketidaktersediaan Drainase
	c. Kualitas Konstruksi Drainase
Rata-rata Kondisi Drainase Lingkungan	
5. Kondisi Pengelolaan Air Limbah	a. Sistem Pengelolaan Air Limbah Tidak Sesuai Standar Teknis
	b. Prasarana dan Sarana Pengelolaan Air Limbah Tidak Sesuai dengan Persyaratan Teknis
Rata-rata Kondisi Penyediaan Air Limbah	
6. Kondisi Pengelolaan Persampahan	a. Prasarana dan Sarana Persampahan Tidak Sesuai dengan persyaratan Teknis
	b. Sistem Pengelolaan Persampahan yang tidak sesuai Standar Teknis
Rata-rata Kondisi Pengelolaan Persampahan	
7. Kondisi Proteksi Kebakaran	a. Ketidaktersediaan Prasarana Proteksi Kebakaran
	b. Ketidaktersediaan Sarana Proteksi Kebakaran
Rata-rata Kondisi Proteksi Kebakaran	
<b>BATAS AMBANG NILAI TINGKAT KECUMUHAN</b>	
50 - 80 : KUMUH BERAT	
38 - 59 : KUMUH SEDANG	
16 - 37 KUMUH RINGAN	
< 16, DINYATAKAN TIDAK KUMUH	

KONDISI AWAL (BASELINE)			
NUMERIK	SAT.	PROSEN	NILAI
-	Unit	0,00%	0
-	Ha	0,00%	0
-	Unit	0,00%	0
		0,00%	
200,00	Meter	21,05%	0
50,00	Meter	5,26%	0
		0,00%	
-	KK	0,00%	0
-	KK	0,00%	0
		0,00%	
0,50	Ha	16,61%	0
-	Meter	0,00%	0
-	Meter	0,00%	0
		0,00%	
-	KK	0,00%	0
-	KK	0,00%	0
		0,00%	
70,00	KK	100,00%	5
70,00	KK	100,00%	5
		100,00%	
45,00	Unit	64,29%	3
45,00	Unit	64,29%	3
		64,29%	
<b>TOTAL NILAI</b>			<b>16</b>
<b>TINGKAT KECUMUHAN</b>			<b>KUMUH RINGAN</b>
<b>BATA2 KECUMUHAN SEKTORAL</b>			<b>23,47%</b>

**PROFIL LOKASI PERUMAHAN KUMUH DAN PERMUKIMAN KUMUH**

Provinsi : KALIMANTAN TIMUR  
 Kab/Kota : PASER  
 Kecamatan : LONG KALI  
 Kelurahan : LONG KALI

**RT002**

Luas SK : 5,87 Ha  
 Luas Verifikasi : 5,87 Ha  
 Jumlah Bangunan : 180 Unit  
 Jumlah Penduduk : 691 Jiwa  
 Jumlah KK : 203 KK

ASPEK	KRITERIA
-------	----------

1. Kondisi Bangunan Gedung	a. Ketidakteraturan Bangunan
	b. Kepadatan Bangunan
	c. Ketidaksesuaian dengan Persy Teknis Bangunan

Rata-rata Kondisi Bangunan Gedung

2. Kondisi Jalan Lingkungan	a. Cakupan Pelayanan Jalan Lingkungan
	b. Kualitas Permukaan Jalan Lingkungan

Rata-rata Kondisi Jalan Lingkungan

3. Kondisi Penyediaan Air Minum	a. Ketersediaan Akses Aman Air Minum
	b. Tidak terpenuhinya Kebutuhan Air Minum

Rata-rata Kondisi Penyediaan Air Minum

4. Kondisi Drainase Lingkungan	a. Ketidakmampuan Mengalirkan Limpasan Air
	b. Ketidaktersediaan Drainase
	c. Kualitas Konstruksi Drainase

Rata-rata Kondisi Drainase Lingkungan

5. Kondisi Pengelolaan Air Limbah	a. Sistem Pengelolaan Air Limbah Tidak Sesuai Standar Teknis
	b. Prasarana dan Sarana Pengelolaan Air Limbah Tidak Sesuai dengan Persyaratan Teknis

Rata-rata Kondisi Penyediaan Air Limbah

6. Kondisi Pengelolaan Persampahan	a. Prasarana dan Sarana Persampahan Tidak Sesuai dengan persyaratan Teknis
	b. Sistem Pengelolaan Persampahan yang tidak sesuai Standar Teknis

Rata-rata Kondisi Pengelolaan Persampahan

7. Kondisi Proteksi Kebakaran	a. Ketidaktersediaan Prasarana Proteksi Kebakaran
	b. Ketidaktersediaan Sarana Proteksi Kebakaran

Rata-rata Kondisi Proteksi Kebakaran

**BATAS AMBANG NILAI TINGKAT KEKUMUHAN**

50 - 80 : KUMUH BERAT
38 - 50 : KUMUH SEDANG
16 - 37 KUMUH RINGAN
< 16, DINYATAKAN TIDAK KUMUH

**KONDISI AWAL (BASELINE)**

NUMERIK	SAT.	PROSEN	NILAI
76,00	Unit	42,22%	1
-	Ha	0,00%	0
50,00	Unit	27,78%	1
<b>23,30%</b>			
500,00	Meter	11,11%	0
3.500,00	Meter	77,78%	5
<b>38,89%</b>			
28,00	KK	13,79%	0
28,00	KK	13,79%	0
<b>0,00%</b>			
5,87	Ha	100,00%	5
5.000,00	Meter	55,56%	3
3.500,00	Meter	38,89%	1
<b>64,81%</b>			
28,00	KK	13,79%	0
28,00	KK	13,79%	0
<b>0,00%</b>			
28,00	KK	13,79%	0
203,00	KK	100,00%	5
<b>50,00%</b>			
-	Unit	0,00%	0
-	Unit	0,00%	0
<b>0,00%</b>			

TOTAL NILAI : 21

TINGKAT KEKUMUHAN : KUMUH RINGAN

RATA2 KERUMUHAN SEKTORAL : 25,29%

**PROFIL LOKASI PERUMAHAN KUMUH DAN PERMUKIMAN KUMUH**

Provinsi : KALIMANTAN TIMUR  
 Kab/Kota : PASER  
 Kecamatan : LONG KALI  
 Kelurahan : LONG KALI

RT011

Luas SK 3,51 Ha  
 Luas Verifikasi 3,51 Ha  
 Jumlah Bangunan 130 Unit  
 Jumlah Penduduk 375 Jiwa  
 Jumlah KK 130 KK

ASPEK	KRITERIA
1. Kondisi Bangunan Gedung	a. Ketidakteraturan Bangunan
	b. Kepadatan Bangunan
	c. Ketidaksesuaian dengan Persy Teknis Bangunan
Rata-rata Kondisi Bangunan Gedung	
2. Kondisi Jalan Lingkungan	a. Cakupan Pelayanan Jalan Lingkungan
	b. Kualitas Permukaan Jalan lingkungan
Rata-rata Kondisi Jalan Lingkungan	
3. Kondisi Penyediaan Air Minum	a. Ketersediaan Akses Aman Air Minum
	b. Tidak terpenuhinya Kebutuhan Air Minum
Rata-rata Kondisi Penyediaan Air Minum	
4. Kondisi Drainase Lingkungan	a. Ketidakmampuan Mengalirkan Limpasan Air
	b. Ketidaktersediaan Drainase
	c. Kualitas Konstruksi Drainase
Rata-rata Kondisi Drainase Lingkungan	
5. Kondisi Pengelolaan Air Limbah	a. Sistem Pengelolaan Air Limbah Tidak Sesuai Standar Teknis
	b. Prasarana dan Sarana Pengelolaan Air Limbah Tidak Sesuai dengan Persyaratan Teknis
Rata-rata Kondisi Penyediaan Air Limbah	
6. Kondisi Pengelolaan Persampahan	a. Prasarana dan Sarana Persampahan Tidak Sesuai dengan persyaratan Teknis
	b. Sistem Pengelolaan Persampahan yang tidak sesuai Standar Teknis
Rata-rata Kondisi Pengelolaan Persampahan	
7. Kondisi Proteksi Kebakaran	a. Ketidaktersediaan Prasarana Proteksi Kebakaran
	b. Ketidaktersediaan Sarana Proteksi Kebakaran
Rata-rata Kondisi Proteksi Kebakaran	
<b>BATAS AMBANG NILAI TINGKAT KECUMUHAN</b>	
10 - 20 : KUMUH BERAT	
38 - 59 : KUMUH SEDANG	
16 - 37 KUMUH RINGAN	
< 16, DINYATAKAN TIDAK KUMUH	

KONDISI AWAL (BASELINE)			
NUMERK	SAT.	PROSEN	NILAI
1,00	Unit	0,77%	0
-	Ha	0,00%	0
3,00	Unit	2,31%	0
		0,00%	
2.000,00	Meter	37,74%	1
300,00	Meter	5,68%	0
		18,87%	
35,00	KK	26,92%	1
130,00	KK	100,00%	5
		63,46%	
1,71	Ha	48,72%	1
3.000,00	Meter	47,62%	1
1.000,00	Meter	15,87%	0
		32,54%	
35,00	KK	26,92%	1
35,00	KK	26,92%	1
		26,92%	
67,00	KK	51,54%	3
67,00	KK	51,54%	3
		51,54%	
-	Unit	0,00%	0
-	Unit	0,00%	0
		0,00%	
TOTAL NILAI			17
TINGKAT KECUMUHAN			KUMUH RINGAN
BATAS KECUMUHAN SEKTORAL			27,62%



**PROFIL LOKASI PERUMAHAN KUMUH DAN PERMUKIMAN KUMUH**

Provinsi : KALIMANTAN TIMUR  
 Kab/Kota : PASER  
 Kecamatan : LONG KALI  
 Kelurahan : LONG KALI

**RT014**

Luas SK : 6,07 Ha  
 Luas Verifikasi : 6,07 Ha  
 Jumlah Bangunan : 130 Unit  
 Jumlah Penduduk : 430 Jiwa  
 Jumlah KK : 130 KK

ASPEK	KRITERIA
1. Kondisi Bangunan Gedung	a. Ketidakteraturan Bangunan
	b. Kepadatan Bangunan
	c. Ketidaksesuaian dengan Persy Teknis Bangunan

Rata-rata Kondisi Bangunan Gedung

2. Kondisi Jalan Lingkungan	a. Cakupan Pelayanan Jalan Lingkungan
	b. Kualitas Permukaan Jalan lingkungan

Rata-rata Kondisi Jalan Lingkungan

3. Kondisi Penyediaan Air Minum	a. Ketersediaan Akses Aman Air Minum
	b. Tidak terpenuhinya Kebutuhan Air Minum

Rata-rata Kondisi Penyediaan Air Minum

4. Kondisi Drainase Lingkungan	a. Ketidakmampuan Mengalirkan Limpasan Air
	b. Ketidakterediaan Drainase
	c. Kualitas Konstruksi Drainase

Rata-rata Kondisi Drainase Lingkungan

5. Kondisi Pengelolaan Air Limbah	a. Sistem Pengelolaan Air Limbah Tidak Sesuai Standar Teknis
	b. Prasarana dan Sarana Pengelolaan Air Limbah Tidak Sesuai dengan Persyaratan Teknis

Rata-rata Kondisi Penyediaan Air Limbah

6. Kondisi Pengelolaan Persampahan	a. Prasarana dan Sarana Persampahan Tidak Sesuai dengan persyaratan Teknis
	b. Sistem Pengelolaan Persampahan yang tidak sesuai Standar Teknis

Rata-rata Kondisi Pengelolaan Persampahan

7. Kondisi Proteksi Kebakaran	a. Ketidakterediaan Prasarana Proteksi Kebakaran
	b. Ketidakterediaan Sarana Proteksi Kebakaran

Rata-rata Kondisi Proteksi Kebakaran

**BATAS AMBANG NILAI TINGKAT KECUMUHAN**

10 - 10 : KUMUH BERAT

38 - 59 : KUMUH SEDANG

16 - 37 KUMUH RINGAN

< 16, DINYATAKAN TIDAK KUMUH

**KONDISI AWAL (BASELINE)**

NUMERIK	SAT.	PROSEN	NILAI
3,00	Unit	2,31%	0
-	Ha	0,00%	0
2,00	Unit	1,54%	0
		<b>0,00%</b>	
3.000,00	Meter	75,00%	3
600,00	Meter	15,00%	0
		<b>37,50%</b>	
-	KK	0,00%	0
-	KK	0,00%	0
		<b>0,00%</b>	
6,07	Ha	100,00%	5
3.000,00	Meter	75,00%	3
-	Meter	0,00%	0
		<b>58,33%</b>	
-	KK	0,00%	0
-	KK	0,00%	0
		<b>0,00%</b>	
-	KK	0,00%	0
130,00	KK	100,00%	5
		<b>50,00%</b>	
-	Unit	0,00%	0
-	Unit	0,00%	0
		<b>0,00%</b>	

TOTAL NILAI : 16

TINGKAT KECUMUHAN : KUMUH RINGAN

RATA2 KECUMUHAN SEKTORAL : 20,83%

**PROFIL LOKASI PERUMAHAN KUMUH DAN PERMUKIMAN KUMUH**

Provinsi : KALIMANTAN TIMUR  
 Kab/Kota : PASER  
 Kecamatan : LONG KALI  
 Kelurahan : LONG KALI

RT016

Luas SK	6,15	Ha
Luas Verifikasi	6,15	Ha
Jumlah Bangunan	165	Unit
Jumlah Penduduk	686	Jiwa
Jumlah KK	199	KK

ASPEK	KRITERIA
1. Kondisi Bangunan Gedung	a. Ketidakteraturan Bangunan
	b. Kepadatan Bangunan
	c. Ketidaksesuaian dengan Persy Teknis Bangunan
Rata-rata Kondisi Bangunan Gedung	
2. Kondisi Jalan Lingkungan	a. Cakupan Pelayanan Jalan Lingkungan
	b. Kualitas Permukaan Jalan lingkungan
Rata-rata Kondisi Jalan Lingkungan	
3. Kondisi Penyediaan Air Minum	a. Ketersediaan Akses Aman Air Minum
	b. Tidak terpenuhinya Kebutuhan Air Minum
Rata-rata Kondisi Penyediaan Air Minum	
4. Kondisi Drainase Lingkungan	a. Ketidakmampuan Mengalirkan Limpasan Air
	b. Ketidaktersediaan Drainase
	c. Kualitas Konstruksi Drainase
Rata-rata Kondisi Drainase Lingkungan	
5. Kondisi Pengelolaan Air Limbah	a. Sistem Pengelolaan Air Limbah Tidak Sesuai Standar Teknis
	b. Prasarana dan Sarana Pengelolaan Air Limbah Tidak Sesuai dengan Persyaratan Teknis
Rata-rata Kondisi Penyediaan Air Limbah	
6. Kondisi Pengelolaan Persampahan	a. Prasarana dan Sarana Persampahan Tidak Sesuai dengan persyaratan Teknis
	b. Sistem Pengelolaan Persampahan yang tidak sesuai Standar Teknis
Rata-rata Kondisi Pengelolaan Persampahan	
7. Kondisi Proteksi Kebakaran	a. Ketidaktersediaan Prasarana Proteksi Kebakaran
	b. Ketidaktersediaan Sarana Proteksi Kebakaran
Rata-rata Kondisi Proteksi Kebakaran	
<b>BATAS AMBANG NILAI TINGKAT KECUMUHAN</b>	
60 - 30 : KUMUH BERAT	
38 - 59 : KUMUH SEDANG	
16 - 37 KUMUH RINGAN	
< 16, DINYATAKAN TIDAK KUMUH	

KONDISI AWAL (BASELINE)			
NUMERIK	SAT.	PROSEN	NILAI
20,00	Unit	12,12%	0
-	Ha	0,00%	0
10,00	Unit	6,09%	0
		0,00%	
150,00	Meter	16,48%	0
160,00	Meter	17,58%	0
		0,00%	
49,00	KK	24,62%	0
139,00	KK	69,85%	3
		34,92%	
2,85	Ha	46,34%	1
800,00	Meter	72,73%	3
300,00	Meter	27,27%	1
		48,78%	
69,00	KK	34,67%	1
69,00	KK	34,67%	1
		34,67%	
-	KK	0,00%	0
59,00	KK	29,65%	1
		14,82%	
-	Unit	0,00%	0
165,00	Unit	100,00%	5
		50,00%	
TOTAL NILAI			16
TINGKAT KECUMUHAN			KUMUH RINGAN
RATA2 KECUMUHAN SEKTORAL			26,17%

**PROFIL LOKASI PERUMAHAN DAN PERMUKIMAN KUMUH**

RT001-00000

Provinsi : KALIMANTAN TIMUR  
 Kab/Kota : PASER  
 Kecamatan : LONG IKIS  
 Kawasan : LONG IKIS

Luas SK	1,60	Ha
Luas Verifikasi	1,60	Ha
Jumlah Bangunan	68	Unit
Jumlah Penduduk	225	Jiwa
Jumlah KK	68	KK

ASPEK	KRITERIA	KONDISI AWAL (BASELINE)			
		NUMERIK	SATUAN	PROSEN (%)	NILAI
1. KONDISI BANGUNAN GEDUNG	a. Ketidakteraturan Bangunan	-	Unit	0,00%	0
	b. Kepadatan Bangunan	-	Ha	0,00%	0
	c. Ketidaksesuaian dengan Persy Teknis Bangunan	-	Unit	0,00%	0
Rata-rata Kondisi Bangunan Gedung				0,00%	
2. Kondisi Jalan Lingkungan	a. Cakupan Pelayanan Jalan Lingkungan	200,00	Meter	44,44%	1
	b. Kualitas Permukaan Jalan lingkungan	250,00	Meter	55,56%	3
Rata-rata Kondisi Jalan Lingkungan				50,00%	
3. Kondisi Penyediaan Air Minum	a. Ketersediaan Akses Aman Air Minum	28,00	KK	41,18%	1
	b. Tidak terpenuhinya Kebutuhan Air Minum	28,00	KK	41,18%	1
Rata-rata Kondisi Penyediaan Air Minum				41,18%	
4. Kondisi Drainase Lingkungan	a. Ketidakmampuan Mengalirkan Limpasan Air	-	Ha	0,00%	0
	b. Ketidaktersediaan Drainase	600,00	Meter	100,00%	5
	c. Kualitas Konstruksi Drainase	-	Meter	0,00%	0
Rata-rata Kondisi Drainase Lingkungan				33,33%	
5. Kondisi Pengelolaan Air Limbah	a. Sistem Pengelolaan Air Limbah Tidak Sesuai Standar Teknis	-	KK	0,00%	0
	b. Prasarana dan Sarana Pengelolaan Air Limbah Tidak Sesuai dengan Persyaratan Teknis	-	KK	0,00%	0
Rata-rata Kondisi Penyediaan Air Limbah				0,00%	
6. Kondisi Pengelolaan Persampahan	a. Prasarana dan Sarana Persampahan Tidak Sesuai dengan persyaratan Teknis	68,00	KK	100,00%	5
	b. Sistem Pengelolaan Persampahan yang tidak sesuai Standar Teknis	68,00	KK	100,00%	5
Rata-rata Kondisi Pengelolaan Persampahan				100,00%	
7. Kondisi Proteksi Kebakaran	a. Ketidaktersediaan Prasarana Proteksi Kebakaran	-	Unit	0,00%	0
	b. Ketidaktersediaan Sarana Proteksi Kebakaran	-	Unit	0,00%	0
Rata-rata Kondisi Proteksi Kebakaran				0,00%	
BATAS AMBANG NILAI TINGKAT KECUMUHAN			TOTAL NILAI	21	
40 - 20 : KUMUH BERAT			TINGKAT KECUMUHAN	KUMUH RINGAN	
38 - 59 : KUMUH SEDANG					
16 - 37 KUMUH RINGAN					
< 16, DINYATAKAN TIDAK KUMUH			RATA2 KECUMUHAN SEKTORAL	32,07%	

**PROFIL LOKASI PERUMAHAN DAN PERMUKIMAN KUMUH**

RT002-00000

Provinsi : KALIMANTAN TIMUR  
 Kab/Kota : PASER  
 Kecamatan : LONG IKIS  
 Kawasan : LONG IKIS

Luas SK	0,98	Ha
Luas Verifikasi	0,98	Ha
Jumlah Bangunan	78	Unit
Jumlah Penduduk	326	jiwa
Jumlah KK	78	KK

ASPEK	KRITERIA	KONDISI AKHIR			
		NUMERIK	SAT.	PROSEN (%)	NILAI
1. KONDISI BANGUNAN GEDUNG	a. Ketidakteraturan Bangunan	-	Urut	0,00%	0
	b. Kepadatan Bangunan	-	Ha	0,00%	0
	c. Ketidaksihutan dengan Persy Teknis Bangunan	3,00	Unit	3,85%	0
Rata-rata Kondisi Bangunan Gedung				0,00%	
2. Kondisi Jalan Lingkungan	a. Cakupan Pelayanan Jalan Lingkungan	362,50	Meter	24,17%	0
	b. Kualitas Permukaan Jalan lingkungan	-	Meter	0,00%	0
Rata-rata Kondisi Jalan Lingkungan				0,00%	
3. Kondisi Penyediaan Air Minum	a. Ketersediaan Akses Aman Air Minum	-	KK	0,00%	0
	b. Tidak terpenuhinya Kebutuhan Air Minum	-	KK	0,00%	0
Rata-rata Kondisi Penyediaan Air Minum				0,00%	
4. Kondisi Drainase Lingkungan	a. Ketidakmampuan Mengalirkan Limpasan Air	0,68	Ha	65,39%	3
	b. Ketidaktersedia Drainase	700,00	Meter	36,84%	1
	c. Kualitas Konstruksi Drainase	-	Meter	0,00%	0
Rata-rata Kondisi Drainase Lingkungan				35,41%	
5. Kondisi Pengelolaan Air Limbah	a. Sistem Pengelolaan Air Limbah Tidak Sesuai Standar Teknis	-	KK	0,00%	0
	b. Prasarana dan Sarana Pengelolaan Air Limbah Tidak Sesuai dengan Persyaratan Teknis	-	KK	0,00%	0
Rata-rata Kondisi Penyediaan Air Limbah				0,00%	
6. Kondisi Pengelolaan Persampahan	a. Prasarana dan Sarana Persampahan Tidak Sesuai dengan persyaratan Teknis	78,00	KK	100,00%	5
	b. Sistem Pengelolaan Persampahan yang tidak sesuai Standar Teknis	78,00	KK	100,00%	5
Rata-rata Kondisi Pengelolaan Persampahan				100,00%	
7. Kondisi Proteksi Kebakaran	a. Ketidaktersedia Prasarana Proteksi Kebakaran	78,00	Unit	100,00%	5
	b. Ketidaktersedia Sarana Proteksi Kebakaran	78,00	Unit	100,00%	5
Rata-rata Kondisi Proteksi Kebakaran				100,00%	
BATAS AMBANG NILAI TINGKAT KEKUMUHAN		40 - 30 : KUMUH BERAT		TOTAL NILAI	24
		38 - 59 : KUMUH SEDANG		TINGKAT KEKUMUHAN	KUMUH RINGAN
		16 - 37 KUMUH RINGAN		RATA2 KEKUMUHAN SEKTORAL	33,63%
		< 16, DINYATAKAN TIDAK KUMUH			

**PROFIL LOKASI PERUMAHAN DAN PERMUKIMAN KUMUH**

RT003-00000

Provinsi : KALIMANTAN TIMUR  
 Kab/Kota : PASER  
 Kecamatan : LONG IKIS  
 Kawasan : LONG IKIS

Luas SK 4,71 Ha  
 Luas Verifikasi 4,71 Ha  
 Jumlah Bangunan 50 Unit  
 Jumlah Penduduk 179 Jiwa  
 Jumlah KK 50 KK

ASPEK	KRITERIA	KONDISI AWAL (BASELINE)			
		NUMERIK	SAT.	PROSEN (%)	NILAI
1. KONDISI BANGUNAN GEDUNG	a. Ketidakteraturan Bangunan	-	Unit	0,00%	0
	b. Kepadatan Bangunan	-	Ha	0,00%	0
	c. Ketidaksesuaian dengan Persy Teknis Bangunan	10,00	Unit	20,00%	0
Rata-rata Kondisi Bangunan Gedung				0,00%	
2. Kondisi Jalan Lingkungan	a. Cakupan Pelayanan Jalan Lingkungan	10.000,00	Meter	98,43%	5
	b. Kualitas Permukaan Jalan lingkungan	80,00	Meter	0,79%	0
Rata-rata Kondisi Jalan Lingkungan				49,21%	
3. Kondisi Penyediaan Air Minum	a. Ketersediaan Akses Aman Air Minum	-	KK	0,00%	0
	b. Tidak terpenuhinya Kebutuhan Air Minum	-	KK	0,00%	0
Rata-rata Kondisi Penyediaan Air Minum				0,00%	
4. Kondisi Drainase Lingkungan	a. Ketidakmampuan Mengalirkan Limpasan Air	-	Ha	0,00%	0
	b. Ketidaktersediaan Drainase	-	Meter	0,00%	0
	c. Kualitas Konstruksi Drainase	-	Meter	0,00%	0
Rata-rata Kondisi Drainase Lingkungan				0,00%	
5. Kondisi Pengelolaan Air Limbah	a. Sistem Pengelolaan Air Limbah Tidak Sesuai Standar Teknis	-	KK	0,00%	0
	b. Prasarana dan Sarana Pengelolaan Air Limbah Tidak Sesuai dengan Persyaratan Teknis	-	KK	0,00%	0
Rata-rata Kondisi Penyediaan Air Limbah				0,00%	
6. Kondisi Pengelolaan Persampahan	a. Prasarana dan Sarana Persampahan Tidak Sesuai dengan persyaratan Teknis	50,00	KK	100,00%	5
	b. Sistem Pengelolaan Persampahan yang tidak sesuai Standar Teknis	50,00	KK	100,00%	5
Rata-rata Kondisi Pengelolaan Persampahan				100,00%	
7. Kondisi Proteksi Kebakaran	a. Ketidaktersediaan Prasarana Proteksi Kebakaran	30,00	Unit	60,00%	3
	b. Ketidaktersediaan Sarana Proteksi Kebakaran	-	Unit	0,00%	0
Rata-rata Kondisi Proteksi Kebakaran				30,00%	
<b>BATAS AMBANG NILAI TINGKAT KEKUMUHAN</b> 60 - 80 KUMUH BERAT 38 - 59 : KUMUH SEDANG 16 - 37 KUMUH RINGAN < 16, DINYATAKAN TIDAK KUMUH			TOTAL NILAI	18	
			TINGKAT KEKUMUHAN	KUMUH RINGAN	
			RATA-RATA KEKUMUHAN SEKTORAL	25,60%	

**PROFIL LOKASI PERUMAHAN DAN PERMUKIMAN KUMUH**

RT003-RW004

Provinsi : KALIMANTAN TIMUR  
 Kab/Kota : TANAH GROGOT  
 Kecamatan : TANAH GROGOT  
 Kawasan : TANAH GROGOT

Luas SK	14,30	Ha
Luas Verifikasi	14,30	Ha
Jumlah Bangunan	216	Unit
Jumlah Penduduk	835	Jiwa
Jumlah KK	233	KK

ASPEK	KRITERIA	KONDISI AWAL (BASELINE)			
		NUMERIK	SAT.	PROSEN (%)	NILAI
1. KONDISI BANGUNAN GEDUNG	a. Ketidakteraturan Bangunan	2,00	Unit	0,93%	0
	b. Kepadatan Bangunan	-	Ha	0,00%	0
	c. Ketidaksesuaian dengan Persy Teknis Bangunan	-	Unit	0,00%	0
Rata-rata Kondisi Bangunan Gedung				0,00%	
2. Kondisi Jalan Lingkungan	a. Cakupan Pelayanan Jalan Lingkungan	-	Meter	0,00%	0
	b. Kualitas Permukaan Jalan lingkungan	2.575,00	Meter	71,53%	3
Rata-rata Kondisi Jalan Lingkungan				35,76%	
3. Kondisi Penyediaan Air Minum	a. Ketersediaan Akses Aman Air Minum	-	KK	0,00%	0
	b. Tidak terpenuhinya Kebutuhan Air Minum	-	KK	0,00%	0
Rata-rata Kondisi Penyediaan Air Minum				0,00%	
4. Kondisi Drainase Lingkungan	a. Ketidakmampuan Mengalirkan Limpasan Air	10,12	Ha	70,77%	3
	b. Ketidakterediaan Drainase	-	Meter	0,00%	0
	c. Kualitas Konstruksi Drainase	800,00	Meter	53,33%	3
Rata-rata Kondisi Drainase Lingkungan				41,37%	
5. Kondisi Pengelolaan Air Limbah	a. Sistem Pengelolaan Air Limbah Tidak Sesuai Standar Teknis	-	KK	0,00%	0
	b. Prasarana dan Sarana Pengelolaan Air Limbah Tidak Sesuai dengan Persyaratan Teknis	-	KK	0,00%	0
Rata-rata Kondisi Penyediaan Air Limbah				0,00%	
6. Kondisi Pengelolaan Persampahan	a. Prasarana dan Sarana Persampahan Tidak Sesuai dengan persyaratan Teknis	-	KK	0,00%	0
	b. Sistem Pengelolaan Persampahan yang tidak sesuai Standar Teknis	28,00	KK	12,02%	0
Rata-rata Kondisi Pengelolaan Persampahan				0,00%	
7. Kondisi Proteksi Kebakaran	a. Ketidakterediaan Prasarana Proteksi Kebakaran	216,00	Unit	100,00%	5
	b. Ketidakterediaan Sarana Proteksi Kebakaran	216,00	Unit	100,00%	5
Rata-rata Kondisi Proteksi Kebakaran				100,00%	
BATAS AMBANG NILAI TINGKAT KEKUMUHAN			TOTAL NILAI	19	
60 - 88 : KUMUH BERAT			TINGKAT KEKUMUHAN	KUMUH RINGAN	
38 - 59 : KUMUH SEDANG					
16 - 37 KUMUH RINGAN					
< 16, DINYATAKAN TIDAK KUMUH			RATA2 KEKUMUHAN SEKTORAL	25,30%	

**PROFIL LOKASI PERUMAHAN DAN PERMUKIMAN KUMUH**

**RT005-RW002**

Provinsi : KALIMANTAN TIMUR  
 Kab/Kota : TANAH GROGOT  
 Kecamatan : TANAH GROGOT  
 Kawasan : TANAH GROGOT

Luas SK	3,35	Ha
Luas Verifikasi	3,35	Ha
Jumlah Bangunan	180	Unit
Jumlah Penduduk	703	Jiwa
Jumlah KK	180	KK

ASPEK	KRITERIA	KONDISI AWAL (BASELINE)			
		NUMERIK	SAT.	PROSEN (%)	NILAI
1. KONDISI BANGUNAN GEDUNG	a. Ketidakteraturan Bangunan	-	Unit	0,00%	0
	b. Kepadatan Bangunan	-	Ha	0,00%	0
	c. Ketidaksesuaian dengan Persy Teknis Bangunan	-	Unit	0,00%	0
Rata-rata Kondisi Bangunan Gedung				0,00%	
2. Kondisi Jalan Lingkungan	a. Cakupan Pelayanan Jalan Lingkungan	-	Meter	0,00%	0
	b. Kualitas Permukaan Jalan lingkungan	-	Meter	0,00%	0
Rata-rata Kondisi Jalan Lingkungan				0,00%	
3. Kondisi Penyediaan Air Minum	a. Ketersediaan Akses Aman Air Minum	-	KK	0,00%	0
	b. Tidak terpenuhinya Kebutuhan Air Minum	-	KK	0,00%	0
Rata-rata Kondisi Penyediaan Air Minum				0,00%	
4. Kondisi Drainase Lingkungan	a. Ketidakmampuan Mengalirkan Limpasan Air	3,00	Ha	89,55%	5
	b. Ketidaktersediaan Drainase	-	Meter	0,00%	0
	c. Kualitas Konstruksi Drainase	417,00	Meter	67,59%	3
Rata-rata Kondisi Drainase Lingkungan				52,38%	
5. Kondisi Pengelolaan Air Limbah	a. Sistem Pengelolaan Air Limbah Tidak Sesuai Standar Teknis	-	KK	0,00%	0
	b. Prasarana dan Sarana Pengelolaan Air Limbah Tidak Sesuai dengan Persyaratan Teknis	-	KK	0,00%	0
Rata-rata Kondisi Penyediaan Air Limbah				0,00%	
6. Kondisi Pengelolaan Persampahan	a. Prasarana dan Sarana Persampahan Tidak Sesuai dengan persyaratan Teknis	-	KK	0,00%	0
	b. Sistem Pengelolaan Persampahan yang tidak sesuai Standar Teknis	50,00	KK	27,78%	1
Rata-rata Kondisi Pengelolaan Persampahan				13,89%	
7. Kondisi Proteksi Kebakaran	a. Ketidaktersediaan Prasarana Proteksi Kebakaran	180,00	Unit	100,00%	5
	b. Ketidaktersediaan Sarana Proteksi Kebakaran	180,00	Unit	100,00%	5
Rata-rata Kondisi Proteksi Kebakaran				100,00%	
<b>BATAS AMBANG NILAI TINGKAT KEKUMUHAN</b>				<b>TOTAL NILAI</b>	<b>19</b>
60 - 90 KUMUH BERAT				<b>TINGKAT KEKUMUHAN</b>	<b>KUMUH RINGAN</b>
36 - 59 : KUMUH SEDANG					
16 - 37 KUMUH RINGAN					
< 16, DINYATAKAN TIDAK KUMUH				<b>RATA2 KEKUMUHAN SEKTORAL</b>	<b>23,75%</b>

**PROFIL LOKASI PERUMAHAN DAN PERMUKIMAN KUMUH**

Provinsi : KALIMANTAN TIMUR  
 Kab/Kota : TANAH GROGOT  
 Kecamatan : TANAH GROGOT  
 Kawasan : TANAH GROGOT

RT005-RW004

Luas SK	12,44	Ha
Luas Verifikasi	12,44	Ha
Jumlah Bangunan	196	Unit
Jumlah Penduduk	765	Jiwa
Jumlah KK	212	KK

ASPEK	KRITERIA	KONDISI AWAL (BASELINE)			
		NUMERIK	SAT.	PROSEN (%)	NILAI
1. KONDISI BANGUNAN GEDUNG	a. Ketidakteraturan Bangunan	50,00	Unit	25,51%	1
	b. Kepadatan Bangunan	-	Ha	0,00%	0
	c. Ketidaksesuaian dengan Persy Teknis Bangunan	1,00	Unit	0,51%	0
Rata-rata Kondisi Bangunan Gedung				8,50%	
2. Kondisi Jalan Lingkungan	a. Cakupan Pelayanan Jalan Lingkungan	-	Meter	0,00%	0
	b. Kualitas Permukaan Jalan lingkungan	710,00	Meter	25,36%	1
Rata-rata Kondisi Jalan Lingkungan				12,68%	
3. Kondisi Penyediaan Air Minum	a. Ketersediaan Akses Aman Air Minum	-	KK	0,00%	0
	b. Tidak terpenuhinya Kebutuhan Air Minum	-	KK	0,00%	0
Rata-rata Kondisi Penyediaan Air Minum				0,00%	
4. Kondisi Drainase Lingkungan	a. Ketidakhampuan Mengalirkan Limpasan Air	4,01	Ha	32,23%	1
	b. Ketidakterediaan Drainase	120,00	Meter	5,59%	0
	c. Kualitas Konstruksi Drainase	1.228,00	Meter	57,17%	3
Rata-rata Kondisi Drainase Lingkungan				29,80%	
5. Kondisi Pengelolaan Air Limbah	a. Sistem Pengelolaan Air Limbah Tidak Sesuai Standar Teknis	-	KK	0,00%	0
	b. Prasarana dan Sarana Pengelolaan Air Limbah Tidak Sesuai dengan Persyaratan Teknis	-	KK	0,00%	0
Rata-rata Kondisi Penyediaan Air Limbah				0,00%	
6. Kondisi Pengelolaan Persampahan	a. Prasarana dan Sarana Persampahan Tidak Sesuai dengan persyaratan Teknis	-	KK	0,00%	0
	b. Sistem Pengelolaan Persampahan yang tidak sesuai Standar Teknis	55,00	KK	25,94%	1
Rata-rata Kondisi Pengelolaan Persampahan				12,97%	
7. Kondisi Proteksi Kebakaran	a. Ketidakterediaan Prasarana Proteksi Kebakaran	196,00	Unit	100,00%	5
	b. Ketidakterediaan Sarana Proteksi Kebakaran	196,00	Unit	100,00%	5
Rata-rata Kondisi Proteksi Kebakaran				100,00%	
<b>BATAS AMBANG NILAI TINGKAT KEKUMUHAN</b>				<b>TOTAL NILAI</b>	<b>17</b>
60 - 80 : KUMUH BERAT				<b>TINGKAT KEKUMUHAN</b>	<b>KUMUH RINGAN</b>
38 - 59 : KUMUH SEDANG					
16 - 37 KUMUH RINGAN					
< 16, DINYATAKAN TIDAK KUMUH				<b>RATA2 KEKUMUHAN SEKTORAL</b>	<b>23,42%</b>



**PROFIL LOKASI PERUMAHAN DAN PERMUKIMAN KUMUH**

Provinsi : KALIMANTAN TIMUR  
 Kab/Kota : TANAH GROGOT  
 Kecamatan : TANAH GROGOT  
 Kawasan : TANAH GROGOT

**RT006-RW003**

Luas SK	3,25	Ha
Luas Verifikasi	3,25	Ha
Jumlah Bangunan	174	Unit
Jumlah Penduduk	551	Jiwa
Jumlah KK	176	KK

ASPEK	KRITERIA	KONDISI AWAL (BASELINE)			
		NUMERIK	SAT.	PROSEN (%)	NILAI
1. KONDISI BANGUNAN GEDUNG	a. Ketidakteraturan Bangunan	10,00	Unit	5,75%	0
	b. Kepadatan Bangunan	-	Ha	0,00%	0
	c. Ketidaksesuaian dengan Persy Teknis Bangunan	2,00	Unit	1,15%	0
Rata-rata Kondisi Bangunan Gedung				0,00%	
2. Kondisi Jalan Lingkungan	a. Cakupan Pelayanan Jalan Lingkungan	-	Meter	0,00%	0
	b. Kualitas Permukaan Jalan Lingkungan	279,00	Meter	25,79%	1
Rata-rata Kondisi Jalan Lingkungan				12,89%	
3. Kondisi Penyediaan Air Minum	a. Ketersediaan Akses Aman Air Minum	-	KK	0,00%	0
	b. Tidak terpenuhinya Kebutuhan Air Minum	-	KK	0,00%	0
Rata-rata Kondisi Penyediaan Air Minum				0,00%	
4. Kondisi Drainase Lingkungan	a. Ketidakmampuan Mengalirkan Limpasan Air	2,43	Ha	74,77%	3
	b. Ketidaktersediaan Drainase	130,00	Meter	18,01%	0
	c. Kualitas Konstruksi Drainase	332,00	Meter	45,98%	1
Rata-rata Kondisi Drainase Lingkungan				40,25%	
5. Kondisi Pengelolaan Air Limbah	a. Sistem Pengelolaan Air Limbah Tidak Sesuai Standar Teknis	1,00	KK	0,57%	0
	b. Prasarana dan Sarana Pengelolaan Air Limbah Tidak Sesuai dengan Persyaratan Teknis	1,00	KK	0,57%	0
Rata-rata Kondisi Penyediaan Air Limbah				0,00%	
6. Kondisi Pengelolaan Persampahan	a. Prasarana dan Sarana Persampahan Tidak Sesuai dengan persyaratan Teknis	-	KK	0,00%	0
	b. Sistem Pengelolaan Persampahan yang tidak sesuai Standar Teknis	24,00	KK	13,64%	0
Rata-rata Kondisi Pengelolaan Persampahan				0,00%	
7. Kondisi Proteksi Kebakaran	a. Ketidaktersediaan Prasarana Proteksi Kebakaran	174,00	Unit	100,00%	5
	b. Ketidaktersediaan Sarana Proteksi Kebakaran	174,00	Unit	100,00%	5
Rata-rata Kondisi Proteksi Kebakaran				100,00%	
BATAS AMBANG NILAI TINGKAT KEKUMUHAN			TOTAL NILAI	15	
00 - 40 : KUMUH BEBAT			TINGKAT KEKUMUHAN	TIDAK KUMUH	
38 - 59 : KUMUH SEDANG					
16 - 37 KUMUH RINGAN					
< 16, DINYATAKAN TIDAK KUMUH			RATA2 KERUMUHAN SEKTORAL	21,52%	

**PROFIL LOKASI PERUMAHAN DAN PERMUKIMAN KUMUH**

Provinsi : KALIMANTAN TIMUR  
 Kab/Kota : TANAH GROGOT  
 Kecamatan : TANAH GROGOT  
 Kawasan : TANAH GROGOT

RT007-RW004

Luas SK	5,99	Ha
Luas Verifikasi	5,99	Ha
Jumlah Bangunan	72	Unit
Jumlah Penduduk	290	Jiwa
Jumlah KK	74	KK

ASPEK	KRITERIA	KONDISI AWAL (BASELINE)			
		NUMERIK	SAT.	PROSEN (%)	NILAI
1. KONDISI BANGUNAN GEDUNG	a. Ketidakteraturan Bangunan	2,00	Unit	2,72%	0
	b. Kepadatan Bangunan	-	Ha	0,00%	0
	c. Ketidaksesuaian dengan Persy Teknis Bangunan	-	Unit	0,00%	0
Rata-rata Kondisi Bangunan Gedung				0,00%	
2. Kondisi Jalan Lingkungan	a. Cakupan Pelayanan Jalan Lingkungan	-	Meter	0,00%	0
	b. Kualitas Permukaan Jalan lingkungan	1.040,00	Meter	67,53%	3
Rata-rata Kondisi Jalan Lingkungan				33,77%	
3. Kondisi Penyediaan Air Minum	a. Ketersediaan Akses Aman Air Minum	-	KK	0,00%	0
	b. Tidak terpenuhinya Kebutuhan Air Minum	-	KK	0,00%	0
Rata-rata Kondisi Penyediaan Air Minum				0,00%	
4. Kondisi Drainase Lingkungan	a. Ketidakmampuan Mengalirkan Limpasan Air	3,80	Ha	63,44%	3
	b. Ketidakterediaan Drainase	340,00	Meter	43,04%	1
	c. Kualitas Konstruksi Drainase	300,00	Meter	37,97%	1
Rata-rata Kondisi Drainase Lingkungan				48,15%	
5. Kondisi Pengelolaan Air Limbah	a. Sistem Pengelolaan Air Limbah Tidak Sesuai Standar Teknis	-	KK	0,00%	0
	b. Prasarana dan Sarana Pengelolaan Air Limbah Tidak Sesuai dengan Persyaratan Teknis	-	KK	0,00%	0
Rata-rata Kondisi Penyediaan Air Limbah				0,00%	
6. Kondisi Pengelolaan Persampahan	a. Prasarana dan Sarana Persampahan Tidak Sesuai dengan persyaratan Teknis	-	KK	0,00%	0
	b. Sistem Pengelolaan Persampahan yang tidak sesuai Standar Teknis	20,00	KK	27,03%	1
Rata-rata Kondisi Pengelolaan Persampahan				13,51%	
7. Kondisi Proteksi Kebakaran	a. Ketidakterediaan Prasarana Proteksi Kebakaran	72,00	Unit	100,00%	5
	b. Ketidakterediaan Sarana Proteksi Kebakaran	72,00	Unit	100,00%	5
Rata-rata Kondisi Proteksi Kebakaran				100,00%	
BATAS AMBANG NILAI TINGKAT KECUMUHAN		TOTAL NILAI		19	
00 - 03 KUMUH BERAT		TINGKAT KECUMUHAN		KUMUH RINGAN	
38 - 59 KUMUH SEDANG		RATA2 KECUMUHAN SEKTORAL		27,92%	
16 - 37 KUMUH RINGAN					
< 16, DINYATAKAN TIDAK KUMUH					

**PROFIL LOKASI PERUMAHAN DAN PERMUKIMAN KUMUH**

Provinsi : KALIMANTAN TIMUR  
 Kab/Kota : TANAH GROGOT  
 Kecamatan : TANAH GROGOT  
 Kawasan : TANAH GROGOT

**RT010-RW003**

Luas SK	3,43	Ha
Luas Verifikasi	3,43	Ha
Jumlah Bangunan	111	Unit
Jumlah Penduduk	433	Jiwa
Jumlah KK	112	KK

ASPEK	KRITERIA	KONDISI AWAL (BASELINE)			
		NUMERIK	SAT.	PROSEN (%)	MILAI
1. KONDISI BANGUNAN GEDUNG	a. Ketidakteraturan Bangunan	-	Unit	0,00%	0
	b. Kepadatan Bangunan	-	Ha	0,00%	0
	c. Ketidaksiharian dengan Persy Teknis Bangunan	5,00	Unit	4,50%	0
Rata-rata Kondisi Bangunan Gedung				0,00%	
2. Kondisi Jalan Lingkungan	a. Cakupan Pelayanan Jalan Lingkungan	-	Meter	0,00%	0
	b. Kualitas Permukaan Jalan Lingkungan	131,00	Meter	30,39%	1
Rata-rata Kondisi Jalan Lingkungan				15,20%	
3. Kondisi Penyediaan Air Minum	a. Ketersediaan Akses Aman Air Minum	-	KK	0,00%	0
	b. Tidak terpenuhinya Kebutuhan Air Minum	-	KK	0,00%	0
Rata-rata Kondisi Penyediaan Air Minum				0,00%	
4. Kondisi Drainase Lingkungan	a. Ketidakmampuan Mengalirkan Limpasan Air	3,00	Ha	87,46%	5
	b. Ketidaktersediaan Drainase	200,00	Meter	50,00%	1
	c. Kualitas Konstruksi Drainase	100,00	Meter	25,00%	1
Rata-rata Kondisi Drainase Lingkungan				54,15%	
5. Kondisi Pengelolaan Air Limbah	a. Sistem Pengelolaan Air Limbah Tidak Sesuai Standar Teknis	-	KK	0,00%	0
	b. Prasarana dan Sarana Pengelolaan Air Limbah Tidak Sesuai dengan Persyaratan Teknis	-	KK	0,00%	0
Rata-rata Kondisi Penyediaan Air Limbah				0,00%	
6. Kondisi Pengelolaan Persampahan	a. Prasarana dan Sarana Persampahan Tidak Sesuai dengan persyaratan Teknis	-	KK	0,00%	0
	b. Sistem Pengelolaan Persampahan yang tidak sesuai Standar Teknis	31,00	KK	27,68%	1
Rata-rata Kondisi Pengelolaan Persampahan				13,84%	
7. Kondisi Proteksi Kebakaran	a. Ketidaktersediaan Prasarana Proteksi Kebakaran	111,00	Unit	100,00%	5
	b. Ketidaktersediaan Sarana Proteksi Kebakaran	111,00	Unit	100,00%	5
Rata-rata Kondisi Proteksi Kebakaran				100,00%	
<b>BATAS AMBANG NILAI TINGKAT KEKUMUHAN</b>			<b>TOTAL NILAI</b>		<b>19</b>
60 - 80 : KUMUH BERAT			<b>TINGKAT KEKUMUHAN</b>		<b>KUMUH RINGAN</b>
35 - 59 : KUMUH SEDANG					
16 - 34 KUMUH RINGAN					
< 15, DINYATAKAN TIDAK KUMUH			<b>RATA2 KEKUMUHAN SEKTORAL</b>		<b>26,17%</b>

**PROFIL LOKASI PERUMAHAN DAN PERMUKIMAN KUMUH**

Provinsi : KALIMANTAN TIMUR  
 Kab/Kota : TANAH GROGOT  
 Kecamatan : TANAH GROGOT  
 Kawasan : TANAH GROGOT

RT011-RW005

Luas SK	11,33	Ha
Luas Verifikasi	11,33	Ha
Jumlah Bangunan	220	Unit
Jumlah Penduduk	800	Jiwa
Jumlah KK	220	KK

ASPEK	KRITERIA	KONDISI AWAL (BASELINE)			
		NUMERIK	SAT.	PROSEN (%)	NILAI
1. KONDISI BANGUNAN GEDUNG	a. Ketidakteraturan Bangunan	-	Unit	0,00%	0
	b. Kepadatan Bangunan	-	Ha	0,00%	0
	c. Ketidaksesuaian dengan Persy Teknis Bangunan	2,00	Unit	0,91%	0
Rata-rata Kondisi Bangunan Gedung				0,00%	
2. Kondisi Jalan Lingkungan	a. Cakupan Pelayanan Jalan Lingkungan	100,00	Meter	3,51%	0
	b. Kualitas Permukaan Jalan lingkungan	1.240,00	Meter	43,51%	1
Rata-rata Kondisi Jalan Lingkungan				21,75%	
3. Kondisi Penyediaan Air Minum	a. Ketersediaan Akses Aman Air Minum	-	KK	0,00%	0
	b. Tidak terpenuhinya Kebutuhan Air Minum	-	KK	0,00%	0
Rata-rata Kondisi Penyediaan Air Minum				0,00%	
4. Kondisi Drainase Lingkungan	a. Ketidakmampuan Mengalirkan Limpasan Air	5,76	Ha	50,84%	1
	b. Ketidaktersediaan Drainase	-	Meter	0,00%	0
	c. Kualitas Konstruksi Drainase	800,00	Meter	53,33%	3
Rata-rata Kondisi Drainase Lingkungan				34,72%	
5. Kondisi Pengelolaan Air Limbah	a. Sistem Pengelolaan Air Limbah Tidak Sesuai Standar Teknis	-	KK	0,00%	0
	b. Prasarana dan Sarana Pengelolaan Air Limbah Tidak Sesuai dengan Persyaratan Teknis	-	KK	0,00%	0
Rata-rata Kondisi Penyediaan Air Limbah				0,00%	
6. Kondisi Pengelolaan Persampahan	a. Prasarana dan Sarana Persampahan Tidak Sesuai dengan persyaratan Teknis	-	KK	0,00%	0
	b. Sistem Pengelolaan Persampahan yang tidak sesuai Standar Teknis	80,00	KK	36,36%	1
Rata-rata Kondisi Pengelolaan Persampahan				18,18%	
7. Kondisi Proteksi Kebakaran	a. Ketidaktersediaan Prasarana Proteksi Kebakaran	220,00	Unit	100,00%	5
	b. Ketidaktersediaan Sarana Proteksi Kebakaran	220,00	Unit	100,00%	5
Rata-rata Kondisi Proteksi Kebakaran				100,00%	
BATAS AMBANG NILAI TINGKAT KEKUMUHAN			TOTAL NILAI	16	
60 - 80 : KUMUH BERAT			TINGKAT KEKUMUHAN	KUMUH RINGAN	
38 - 59 : KUMUH SEDANG					
16 - 37 KUMUH RINGAN					
< 16, DINYATAKAN TIDAK KUMUH			RATA2 KEKUMUHAN SEKTORAL	24,95%	

**PROFIL LOKASI PERUMAHAN DAN PERMUKIMAN KUMUH**

Provinsi : KALIMANTAN TIMUR  
 Kab/Kota : TANAH GROGOT  
 Kecamatan : TANAH GROGOT  
 Kawasan : TANAH GROGOT

RT014-RW005

Luas SK	25,10	Ha
Luas Verifikasi	25,10	Ha
Jumlah Bangunan	221	Unit
Jumlah Penduduk	1.025	Jiwa
Jumlah KK	240	KK

ASPEK	KRITERIA	KONDISI AWAL (BASELINE)			
		NUMERIK	SAT.	PROSEN (%)	NILAI
1. KONDISI BANGUNAN GEDUNG	a. Ketidakteraturan Bangunan	-	Unit	0,00%	0
	b. Kepadatan Bangunan	-	Ha	0,00%	0
	c. Ketidaksesuaian dengan Persy Teknis Bangunan	2,00	Unit	0,90%	0
Rata-rata Kondisi Bangunan Gedung				0,00%	
2. Kondisi Jalan Lingkungan	a. Cakupan Pelayanan Jalan Lingkungan	-	Meter	0,00%	0
	b. Kualitas Permukaan Jalan lingkungan	315,00	Meter	13,70%	0
Rata-rata Kondisi Jalan Lingkungan				0,00%	
3. Kondisi Penyediaan Air Minum	a. Ketersediaan Akses Aman Air Minum	1,00	KK	0,42%	0
	b. Tidak terpenuhinya Kebutuhan Air Minum	-	KK	0,00%	0
Rata-rata Kondisi Penyediaan Air Minum				0,00%	
4. Kondisi Drainase Lingkungan	a. Ketidakmampuan Mengalirkan Limpasan Air	10,42	Ha	41,51%	1
	b. Ketidaktersediaan Drainase	1.000,00	Meter	25,00%	1
	c. Kualitas Konstruksi Drainase	2.100,00	Meter	52,50%	3
Rata-rata Kondisi Drainase Lingkungan				39,67%	
5. Kondisi Pengelolaan Air Limbah	a. Sistem Pengelolaan Air Limbah Tidak Sesuai Standar Teknis	-	KK	0,00%	0
	b. Prasarana dan Sarana Pengelolaan Air Limbah Tidak Sesuai dengan Persyaratan Teknis	-	KK	0,00%	0
Rata-rata Kondisi Penyediaan Air Limbah				0,00%	
6. Kondisi Pengelolaan Persampahan	a. Prasarana dan Sarana Persampahan Tidak Sesuai dengan persyaratan Teknis	-	KK	0,00%	0
	b. Sistem Pengelolaan Persampahan yang tidak sesuai Standar Teknis	87,00	KK	36,25%	1
Rata-rata Kondisi Pengelolaan Persampahan				18,13%	
7. Kondisi Proteksi Kebakaran	a. Ketidaktersediaan Prasarana Proteksi Kebakaran	221,00	Unit	100,00%	5
	b. Ketidaktersediaan Sarana Proteksi Kebakaran	221,00	Unit	100,00%	5
Rata-rata Kondisi Proteksi Kebakaran				100,00%	
BATAS AMBANG NILAI TINGKAT KECUMUHAN			TOTAL NILAI	16	
60 - 80 : KUMUH BERAT			TINGKAT KECUMUHAN	KUMUH RINGAN	
38 - 59 : KUMUH SEDANG					
16 - 37 KUMUH RINGAN			RATA2 KECUMUHAN SEKTORAL		
< 16, DINYATAKAN TIDAK KUMUH			22,54%		

**PROFIL LOKASI PERUMAHAN DAN PERMUKIMAN KUMUH**

Provinsi : KALIMANTAN TIMUR  
 Kab/Kota : TANAH GROGOT  
 Kecamatan : TANAH GROGOT  
 Kawasan : SENAKEN

RT003-00000

Luas SK	6,00	Ha
Luas Verifikasi	6,00	Ha
Jumlah Bangunan	71	Unit
Jumlah Penduduk	313	Jiwa
Jumlah KK	71	KK

ASPEK	KRITERIA	KONDISI AWAL (BASELINE)			
		NUMERIK	SATUAN	PROSEN (%)	NILAI
1. KONDISI BANGUNAN GEDUNG	a. Ketidakteraturan Bangunan	-	Unit	0,00%	0
	b. Kepadatan Bangunan	-	Ha	0,00%	0
	c. Ketidaksesuaian dengan Persy Teknis Bangunan	1,00	Unit	1,41%	0
Rata-rata Kondisi Bangunan Gedung				0,00%	
2. Kondisi Jalan Lingkungan	a. Cakupan Pelayanan Jalan Lingkungan	-	Meter	0,00%	0
	b. Kualitas Pernuksan Jalan lingkungan	570,00	Meter	42,54%	1
Rata-rata Kondisi Jalan Lingkungan				21,27%	
3. Kondisi Penyediaan Air Minum	a. Ketersediaan Akses Aman Air Minum	29,00	KK	40,85%	1
	b. Tidak terpenuhinya Kebutuhan Air Minum	17,00	KK	23,94%	0
Rata-rata Kondisi Penyediaan Air Minum				20,42%	
4. Kondisi Drainase Lingkungan	a. Ketidakmampuan Mengalirkan Limpasan Air	2,94	Ha	49,00%	1
	b. Ketidakterdediaan Drainase	350,00	Meter	25,93%	1
	c. Kualitas Konstruksi Drainase	500,00	Meter	37,04%	1
Rata-rata Kondisi Drainase Lingkungan				37,32%	
5. Kondisi Pengelolaan Air Limbah	a. Sistem Pengelolaan Air Limbah Tidak Sesuai Standar Teknis	4,00	KK	5,63%	0
	b. Prasarana dan Sarana Pengelolaan Air Limbah Tidak Sesuai dengan Persyaratan Teknis	-	KK	0,00%	0
Rata-rata Kondisi Penyediaan Air Limbah				0,00%	
6. Kondisi Pengelolaan Persampahan	a. Prasarana dan Sarana Persampahan Tidak Sesuai dengan persyaratan Teknis	-	KK	0,00%	0
	b. Sistem Pengelolaan Persampahan yang tidak sesuai Standar Teknis	24,00	KK	33,80%	1
Rata-rata Kondisi Pengelolaan Persampahan				16,90%	
7. Kondisi Proteksi Kebakaran	a. Ketidakterdediaan Prasarana Proteksi Kebakaran	71,00	Unit	100,00%	5
	b. Ketidakterdediaan Sarana Proteksi Kebakaran	71,00	Unit	100,00%	5
Rata-rata Kondisi Proteksi Kebakaran				100,00%	
BATAS AMBANG NILAI TINGKAT KEKUMUHAN			TOTAL NILAI	16	
60 - 80 KUMUH BERAT			TINGKAT KEKUMUHAN	KUMUH RINGAN	
38 - 59 : KUMUH SEDANG					
16 - 37 KUMUH RINGAN					
< 16, DINYATAKAN TIDAK KUMUH			RATA2 KEKUMUHAN SEKTORAL	27,99%	

**PROFIL LOKASI PERUMAHAN DAN PERMUKIMAN KUMUH**

RT004-00000

Provinsi : KALIMANTAN TIMUR  
 Kab/Kota : TANAH GROGOT  
 Kecamatan : TANAH GROGOT  
 Kawasan : SENAKEN

Luas SK	3,57	Ha
Luas Verifikasi	3,57	Ha
Jumlah Bangunan	85	Unit
Jumlah Penduduk	335	Jiwa
Jumlah KK	85	KK

ASPEK	KRITERIA	KONDISI AWAL (BASELINE)			
		NUMERIK	SAT.	PROSEN (%)	NILAI
1. KONDISI BANGUNAN GEDUNG	a. Ketidakteraturan Bangunan	-	Unit	0,00%	0
	b. Kepadatan Bangunan	-	Ha	0,00%	0
	c. Ketidaksihutan dengan Persy Teknis Bangunan	8,00	Unit	9,41%	0
Rata-rata Kondisi Bangunan Gedung				0,00%	
2. Kondisi Jalan Lingkungan	a. Cakupan Pelayanan Jalan Lingkungan	800,00	Meter	40,24%	1
	b. Kualitas Permukaan Jalan lingkungan	688,00	Meter	34,61%	1
Rata-rata Kondisi Jalan Lingkungan				37,42%	
3. Kondisi Penyediaan Air Minum	a. Ketersediaan Akses Aman Air Minum	-	KK	0,00%	0
	b. Tidak terpenuhinya Kebutuhan Air Minum	-	KK	0,00%	0
Rata-rata Kondisi Penyediaan Air Minum				0,00%	
4. Kondisi Drainase Lingkungan	a. Ketidakmampuan Mengalirkan Limpasan Air	2,50	Ha	70,03%	3
	b. Ketidaktersediaan Drainase	250,00	Meter	17,24%	0
	c. Kualitas Konstruksi Drainase	500,00	Meter	34,48%	1
Rata-rata Kondisi Drainase Lingkungan				34,84%	
5. Kondisi Pengelolaan Air Limbah	a. Sistem Pengelolaan Air Limbah Tidak Sesuai Standar Teknis	-	KK	0,00%	0
	b. Prasarana dan Sarana Pengelolaan Air Limbah Tidak Sesuai dengan Persyaratan Teknis	-	KK	0,00%	0
Rata-rata Kondisi Penyediaan Air Limbah				0,00%	
6. Kondisi Pengelolaan Persampahan	a. Prasarana dan Sarana Persampahan Tidak Sesuai dengan persyaratan Teknis	-	KK	0,00%	0
	b. Sistem Pengelolaan Persampahan yang tidak sesuai Standar Teknis	-	KK	0,00%	0
Rata-rata Kondisi Pengelolaan Persampahan				0,00%	
7. Kondisi Proteksi Kebakaran	a. Ketidaktersediaan Prasarana Proteksi Kebakaran	85,00	Unit	100,00%	5
	b. Ketidaktersediaan Sarana Proteksi Kebakaran	85,00	Unit	100,00%	5
Rata-rata Kondisi Proteksi Kebakaran				100,00%	
BATAS AMBANG NILAI TINGKAT KECUMUHAN			TOTAL NILAI	16	
40 - 49 : KUMUH BERAT			TINGKAT KECUMUHAN	KUMUH RINGAN	
38 - 39 : KUMUH SEDANG					
16 - 37 KUMUH RINGAN					
< 16, DINYATAKAN TIDAK KUMUH			RATA2 KECUMUHAN SEKTORAL	24,61%	

**PROFIL LOKASI PERUMAHAN DAN PERMUKIMAN KUMUH**

RT006-00000

Provinsi : KALIMANTAN TIMUR  
 Kab/Kota : TANAH GROGOT  
 Kecamatan : TANAH GROGOT  
 Kawasan : SENAKEN

Luas SK	3,15	Ha
Luas Verifikasi	3,15	Ha
Jumlah Bangunan	102	Unit
Jumlah Penduduk	415	Jiwa
Jumlah KK	104	KK

ASPEK	KRITERIA	KONDISI AWAL (BASELINE)			
		NUMERIK	SAT.	PROSEN (%)	NILAI
1. KONDISI BANGUNAN GEDUNG	a. Ketidakteraturan Bangunan	8,00	Unit	7,84%	0
	b. Kepadatan Bangunan	-	Ha	0,00%	0
	c. Ketidaksesuaian dengan Persy Teknis Bangunan	-	Unit	0,00%	0
Rata-rata Kondisi Bangunan Gedung				0,00%	
2. Kondisi Jalan Lingkungan	a. Cakupan Pelayanan Jalan Lingkungan	-	Meter	0,00%	0
	b. Kualitas Permukaan Jalan lingkungan	544,00	Meter	49,19%	1
Rata-rata Kondisi Jalan Lingkungan				24,59%	
3. Kondisi Penyediaan Air Minum	a. Ketersediaan Akses Aman Air Minum	-	KK	0,00%	0
	b. Tidak terpenuhinya Kebutuhan Air Minum	-	KK	0,00%	0
Rata-rata Kondisi Penyediaan Air Minum				0,00%	
4. Kondisi Drainase Lingkungan	a. Ketidakmampuan Mengalirkan Limpasan Air	3,01	Ha	95,56%	5
	b. Ketidaktersediaan Drainase	600,00	Meter	85,71%	5
	c. Kualitas Konstruksi Drainase	70,00	Meter	10,00%	0
Rata-rata Kondisi Drainase Lingkungan				60,42%	
5. Kondisi Pengelolaan Air Limbah	a. Sistem Pengelolaan Air Limbah Tidak Sesuai Standar Teknis	-	KK	0,00%	0
	b. Prasarana dan Sarana Pengelolaan Air Limbah Tidak Sesuai dengan Persyaratan Teknis	-	KK	0,00%	0
Rata-rata Kondisi Penyediaan Air Limbah				0,00%	
6. Kondisi Pengelolaan Persampahan	a. Prasarana dan Sarana Persampahan Tidak Sesuai dengan persyaratan Teknis	-	KK	0,00%	0
	b. Sistem Pengelolaan Persampahan yang tidak sesuai Standar Teknis	-	KK	0,00%	0
Rata-rata Kondisi Pengelolaan Persampahan				0,00%	
7. Kondisi Proteksi Kebakaran	a. Ketidaktersediaan Prasarana Proteksi Kebakaran	102,00	Unit	100,00%	5
	b. Ketidaktersediaan Sarana Proteksi Kebakaran	102,00	Unit	100,00%	5
Rata-rata Kondisi Proteksi Kebakaran				100,00%	
<b>BATAS AMBANG NILAI TINGKAT KEKUMUHAN</b>				<b>TOTAL NILAI</b>	<b>21</b>
60 - 80 : KUMUH BERAT				<b>TINGKAT KEKUMUHAN</b>	<b>KUMUH RINGAN</b>
38 - 59 : KUMUH SEDANG					
16 - 37 KUMUH RINGAN					
< 16, DINYATAKAN TIDAK KUMUH				<b>RATA2 KEKUMUHAN SEKTORAL</b>	<b>26,43%</b>



**PROFIL LOKASI PERUMAHAN DAN PERMUKIMAN KUMUH**

Provinsi : KALIMANTAN TIMUR  
 Kab/Kota : PASER  
 Kecamatan : BATU ENGAU  
 Kawasan : KERANG

RT001-00000

Luas SK	1,17	Ha
Luas Verifikasi	1,17	Ha
Jumlah Bangunan	36	Unit
Jumlah Penduduk	318	Jiwa
Jumlah KK	130	KK

ASPEK	KRITERIA	KONDISI AWAL (BASELINE)			
		NUMERIK	SATUAN	PROSEN (%)	NILAI
1. Kondisi Bangunan Gedung	a. Ketidakteraturan Bangunan	-	Unit	0,00%	0
	b. Kepadatan Bangunan	-	Ha	0,00%	0
	c. Ketidaksesuaian dengan Persy Teknis Bangunan	-	Unit	0,00%	0
Rata-rata Kondisi Bangunan Gedung				0,00%	
2. Kondisi Jalan Lingkungan	a. Cakupan Pelayanan Jalan Lingkungan	-	Meter	0,00%	0
	b. Kualitas Permukaan Jalan lingkungan	-	Meter	0,00%	0
Rata-rata Kondisi Jalan Lingkungan				0,00%	
3. Kondisi Penyediaan Air Minum	a. Ketersediaan Akses Aman Air Minum	130,00	KK	100,00%	5
	b. Tidak terpenuhinya Kebutuhan Air Minum	130,00	KK	100,00%	5
Rata-rata Kondisi Penyediaan Air Minum				100,00%	
4. Kondisi Drainase Lingkungan	a. Ketidakmampuan Mengalirkan Limpasan Air	-	Ha	0,00%	0
	b. Ketidaktersediaan Drainase	-	Meter	0,00%	0
	c. Kualitas Konstruksi Drainase	-	Meter	0,00%	0
Rata-rata Kondisi Drainase Lingkungan				0,00%	
5. Kondisi Pengelolaan Air Limbah	a. Sistem Pengelolaan Air Limbah Tidak Sesuai Standar Teknis	10,00	KK	7,69%	0
	b. Prasarana dan Sarana Pengelolaan Air Limbah Tidak Sesuai dengan Persyaratan Teknis	10,00	KK	7,69%	0
Rata-rata Kondisi Penyediaan Air Limbah				0,00%	
6. Kondisi Pengelolaan Persampahan	a. Prasarana dan Sarana Persampahan Tidak Sesuai dengan persyaratan Teknis	130,00	KK	100,00%	5
	b. Sistem Pengelolaan Persampahan yang tidak sesuai Standar Teknis	130,00	KK	100,00%	5
Rata-rata Kondisi Pengelolaan				100,00%	
7. Kondisi Proteksi Kebakaran	a. Ketidaktersediaan Prasarana Proteksi Kebakaran	36,00	Unit	100,00%	5
	b. Ketidaktersediaan Sarana Proteksi Kebakaran	36,00	Unit	100,00%	5
Rata-rata Kondisi Proteksi Kebakaran				100,00%	

**BATAS AMBANG NILAI TINGKAT KEKUMUHAN**

60 - 80 : KUMUH BELAT	TOTAL NILAI	30
38 - 59 : KUMUH SEDANG	TINGKAT KEKUMUHAN	KUMUH RINGAN
16 - 37 KUMUH RINGAN		
< 16, DINYATAKAN TIDAK KUMUH	RATA2 KEKUMUHAN SEKTORAL	42,86%

**PROFIL LOKASI PERUMAHAN DAN PERMUKIMAN KUMUH**

RT002-00000

Provinsi : KALIMANTAN TIMUR  
 Kab/Kota : PASER  
 Kecamatan : BATU ENGAU  
 Kawasan : KERANG

Luas SK	0,63	Ha
Luas Verifikasi	0,63	Ha
Jumlah Bangunan	37	Unit
Jumlah Penduduk	284	Jiwa
Jumlah KK	97	KK

ASPEK	KRITERIA	KONDISI AWAL (BASELINE)			
		NUMERIK	SAT.	PROSEN (%)	NILAI
1. Kondisi Bangunan Gedung	a. Ketidakteraturan Bangunan	-	Unit	0,00%	0
	b. Kepadatan Bangunan	-	Ha	0,00%	0
	c. Ketidaksesuaian dengan Persy Teknis Bangunan	1,00	Unit	2,70%	0
Rata-rata Kondisi Bangunan Gedung				0,00%	
2. Kondisi Jalan Lingkungan	a. Cakupan Pelayanan Jalan Lingkungan	-	Meter	0,00%	0
	b. Kualitas Permukaan Jalan lingkungan	-	Meter	0,00%	0
Rata-rata Kondisi Jalan Lingkungan				0,00%	
3. Kondisi Penyediaan Air Minum	a. Ketersediaan Akses Aman Air Minum	-	KK	0,00%	0
	b. Tidak terpenuhinya Kebutuhan Air Minum	-	KK	0,00%	0
Rata-rata Kondisi Penyediaan Air Minum				0,00%	
4. Kondisi Drainase Lingkungan	a. Ketidakmampuan Mengalirkan Limpasan Air	-	Ha	0,00%	0
	b. Ketidaktersediaan Drainase	-	Meter	0,00%	0
	c. Kualitas Konstruksi Drainase	-	Meter	0,00%	0
Rata-rata Kondisi Drainase Lingkungan				0,00%	
5. Kondisi Pengelolaan Air Limbah	a. Sistem Pengelolaan Air Limbah Tidak Sesuai Standar Teknis	7,00	KK	7,22%	0
	b. Prasarana dan Sarana Pengelolaan Air Limbah Tidak Sesuai dengan Persyaratan Teknis	7,00	KK	7,22%	0
Rata-rata Kondisi Pengelolaan Air Limbah				0,00%	
6. Kondisi Pengelolaan Persampahan	a. Prasarana dan Sarana Persampahan Tidak Sesuai dengan persyaratan Teknis	97,00	KK	100,00%	5
	b. Sistem Pengelolaan Persampahan yang tidak sesuai Standar Teknis	97,00	KK	100,00%	5
Rata-rata Kondisi Pengelolaan Persampahan				100,00%	
7. Kondisi Proteksi Kebakaran	a. Ketidaktersediaan Prasarana Proteksi Kebakaran	37,00	Unit	100,00%	5
	b. Ketidaktersediaan Sarana Proteksi Kebakaran	37,00	Unit	100,00%	5
Rata-rata Kondisi Proteksi Kebakaran				100,00%	

BATAS AMBANG NILAI TINGKAT KECUMUHAN		TOTAL NILAI	20
60 - 80 : KUMUH BERAT		TINGKAT KECUMUHAN	KUMUH RINGAN
38 - 59 : KUMUH SEDANG			
16 - 37 KUMUH RINGAN			
< 16, DINYATAKAN TIDAK KUMUH		RATA2 KECUMUHAN SEKTORAL	28,57%

**PROFIL LOKASI PERUMAHAN DAN PERMUKIMAN KUMUH**

RT003-00000

Provinsi : KALIMANTAN TIMUR  
 Kab/Kota : PASER  
 Kecamatan : BATU ENGAU  
 Kawasan : KERANG

Luas SK	5,27	Ha
Luas Verifikasi	5,27	Ha
Jumlah Bangunan	73	Unit
Jumlah Penduduk	602	Jiwa
Jumlah KK	195	KK

ASPEK	KRITERIA	KONDISI AWAL (BASELINE)			
		NUMERIK	SAT.	PROSEN (%)	NILAI
1. Kondisi Bangunan Gedung	a. Ketidakteraturan Bangunan	-	Unit	0,00%	0
	b. Kepadatan Bangunan	-	Ha	0,00%	0
	c. Ketidaksesuaian dengan Persy Teknis Bangunan	1,00	Unit	1,37%	0
Rata-rata Kondisi Bangunan Gedung				0,00%	
2. Kondisi Jalan Lingkungan	a. Cakupan Pelayanan Jalan Lingkungan	-	Meter	0,00%	0
	b. Kualitas Permukaan Jalan lingkungan	100,00	Meter	9,72%	0
Rata-rata Kondisi Jalan Lingkungan				0,00%	
3. Kondisi Penyediaan Air Minum	a. Ketersediaan Akses Aman Air Minum	13,00	KK	6,67%	0
	b. Tidak terpenuhinya Kebutuhan Air Minum	13,00	KK	6,67%	0
Rata-rata Kondisi Penyediaan Air Minum				0,00%	
4. Kondisi Drainase Lingkungan	a. Ketidakmampuan Mengalirkan Limpasan Air	-	Ha	0,00%	0
	b. Ketidaktersediaan Drainase	632,00	Meter	100,00%	5
	c. Kualitas Konstruksi Drainase	-	Meter	0,00%	0
Rata-rata Kondisi Drainase Lingkungan				33,33%	
5. Kondisi Pengelolaan Air Limbah	a. Sistem Pengelolaan Air Limbah Tidak Sesuai Standar Teknis	-	KK	0,00%	0
	b. Prasarana dan Sarana Pengelolaan Air Limbah Tidak Sesuai dengan Persyaratan Teknis	-	KK	0,00%	0
Rata-rata Kondisi Penyediaan Air Limbah				0,00%	
6. Kondisi Pengelolaan Persampahan	a. Prasarana dan Sarana Persampahan Tidak Sesuai dengan persyaratan Teknis	195,00	KK	100,00%	5
	b. Sistem Pengelolaan Persampahan yang tidak sesuai Standar Teknis	195,00	KK	100,00%	5
Rata-rata Kondisi Pengelolaan Persampahan				100,00%	
7. Kondisi Proteksi Kebakaran	a. Ketidaktersediaan Prasarana Proteksi Kebakaran	73,00	Unit	100,00%	5
	b. Ketidaktersediaan Sarana Proteksi Kebakaran	73,00	Unit	100,00%	5
Rata-rata Kondisi Proteksi Kebakaran				100,00%	
BATAS AMBANG NILAI TINGKAT KECUMUHAN				TOTAL NILAI	25
60 - 80 KUMUH BERAT				TINGKAT KECUMUHAN	KUMUH RINGAN
38 - 59 KUMUH SEDANG					
16 - 37 KUMUH RINGAN					
< 16, DINYATAKAN TIDAK KUMUH				RATA2 KECUMUHAN SEKTORAL	33,33%

**PROFIL LOKASI PERUMAHAN DAN PERMUKIMAN KUMUH**

Provinsi : KALIMANTAN TIMUR  
 Kab/Kota : PASER  
 Kecamatan : BATU ENGAU  
 Kawasan : KERANG

RT004-00000

Luas SK	3,49	Ha
Luas Verifikasi	3,49	Ha
Jumlah Bangunan	73	Unit
Jumlah Penduduk	467	Jiwa
Jumlah KK	146	KK

ASPEK	KRITERIA	KONDISI AWAL (BASELINE)			
		NUMERIK	SAT.	PROSEN (%)	NILAI
1. Kondisi Bangunan Gedung	a. Ketidakteraturan Bangunan	-	Unit	0,00%	0
	b. Kepadatan Bangunan	-	Ha	0,00%	0
	c. Ketidaksesuaian dengan Persy Teknis Bangunan	1,00	Unit	1,37%	0
Rata-rata Kondisi Bangunan Gedung				0,00%	
2. Kondisi Jalan Lingkungan	a. Cakupan Pelayanan Jalan Lingkungan	-	Meter	0,00%	0
	b. Kualitas Permukaan Jalan lingkungan	255,00	Meter	16,04%	0
Rata-rata Kondisi Jalan Lingkungan				0,00%	
3. Kondisi Penyediaan Air Minum	a. Ketersediaan Akses Aman Air Minum	-	KK	0,00%	0
	b. Tidak terpenuhinya Kebutuhan Air Minum	-	KK	0,00%	0
Rata-rata Kondisi Penyediaan Air Minum				0,00%	
4. Kondisi Drainase Lingkungan	a. Ketidakmampuan Mengalirkan Limpasan Air	-	Ha	0,00%	0
	b. Ketidaktersediaan Drainase	380,00	Meter	100,00%	5
	c. Kualitas Konstruksi Drainase	-	Meter	0,00%	0
Rata-rata Kondisi Drainase Lingkungan				33,33%	
5. Kondisi Pengelolaan Air Limbah	a. Sistem Pengelolaan Air Limbah Tidak Sesuai Standar Teknis	-	KK	0,00%	0
	b. Prasarana dan Sarana Pengelolaan Air Limbah Tidak Sesuai dengan Persyaratan Teknis	-	KK	0,00%	0
Rata-rata Kondisi Pengelolaan Air Limbah				0,00%	
6. Kondisi Pengelolaan Persampahan	a. Prasarana dan Sarana Persampahan Tidak Sesuai dengan persyaratan Teknis	146,00	KK	100,00%	5
	b. Sistem Pengelolaan Persampahan yang tidak sesuai Standar Teknis	146,00	KK	100,00%	5
Rata-rata Kondisi Pengelolaan				100,00%	
7. Kondisi Proteksi Kebakaran	a. Ketidaktersediaan Prasarana Proteksi Kebakaran	73,00	Unit	100,00%	5
	b. Ketidaktersediaan Sarana Proteksi Kebakaran	73,00	Unit	100,00%	5
Rata-rata Kondisi Proteksi Kebakaran				100,00%	
<b>BATAS AMBANG NILAI TINGKAT KECUMUHAN</b>				<b>TOTAL NILAI</b>	<b>25</b>
88 - 80 : KUMUH BERAT				<b>TINGKAT KECUMUHAN</b>	<b>KUMUH RINGAN</b>
38 - 59 : KUMUH SEDANG					
16 - 37 KUMUH RINGAN					
< 16, DINYATAKAN TIDAK KUMUH				<b>RATA2 KECUMUHAN SEKTORAL</b>	<b>33,33%</b>

**PROFIL LOKASI PERUMAHAN DAN PERMUKIMAN KUMUH**

RT005-00000

Provinsi : KALIMANTAN TIMUR  
 Kab/Kota : PASER  
 Kecamatan : BATU ENGAU  
 Kawasan : KERANG

Luas SK	2,09	Ha
Luas Verifikasi	2,09	Ha
Jumlah Bangunan	53	Unit
Jumlah Penduduk	240	Jiwa
Jumlah KK	83	KK

ASPEK	KRITERIA	KONDISI AWAL (BASELINE)			
		NUMERIK	SATUAN	PROSEN (%)	NILAI
1. Kondisi Bangunan Gedung	a. Ketidakteraturan Bangunan	-	Unit	0,00%	0
	b. Kepadatan Bangunan	-	Ha	0,00%	0
	c. Ketidaksesuaian dengan Persy Teknis Bangunan	2,00	Unit	3,77%	0
Rata-rata Kondisi Bangunan Gedung				0,00%	
2. Kondisi Jalan Lingkungan	a. Cakupan Pelayanan Jalan Lingkungan	170,00	Meter	29,67%	1
	b. Kualitas Permukaan Jalan lingkungan	-	Meter	0,00%	0
Rata-rata Kondisi Jalan Lingkungan				14,83%	
3. Kondisi Penyediaan Air Minum	a. Ketersediaan Akses Aman Air Minum	28,00	KK	33,73%	1
	b. Tidak terpenuhinya Kebutuhan Air Minum	28,00	KK	33,73%	1
Rata-rata Kondisi Penyediaan Air Minum				33,73%	
4. Kondisi Drainase Lingkungan	a. Ketidakmampuan Mengalirkan Limpasan Air	-	Ha	0,00%	0
	b. Ketidaktersediaan Drainase	266,00	Meter	84,18%	5
	c. Kualitas Konstruksi Drainase	-	Meter	0,00%	0
Rata-rata Kondisi Drainase Lingkungan				28,06%	
5. Kondisi Pengelolaan Air Limbah	a. Sistem Pengelolaan Air Limbah Tidak Sesuai Standar Teknis	1,00	KK	1,20%	0
	b. Prasarana dan Sarana Pengelolaan Air Limbah Tidak Sesuai dengan Persyaratan Teknis	1,00	KK	1,20%	0
Rata-rata Kondisi Penyediaan Air Limbah				0,00%	
6. Kondisi Pengelolaan Persampahan	a. Prasarana dan Sarana Persampahan Tidak Sesuai dengan persyaratan Teknis	83,00	KK	100,00%	5
	b. Sistem Pengelolaan Persampahan yang tidak sesuai Standar Teknis	83,00	KK	100,00%	5
Rata-rata Kondisi Pengelolaan				100,00%	
7. Kondisi Proteksi Kebakaran	a. Ketidaktersediaan Prasarana Proteksi Kebakaran	53,00	Unit	100,00%	5
	b. Ketidaktersediaan Sarana Proteksi Kebakaran	53,00	Unit	100,00%	5
Rata-rata Kondisi Proteksi Kebakaran				100,00%	
BATAS AMBANG NILAI TINGKAT KECUMUHAN				TOTAL NILAI	28
50 - 87 : KUMUH BERAT				TINGKAT KECUMUHAN	KUMUH RINGAN
38 - 59 : KUMUH SEDANG					
16 - 37 KUMUH RINGAN				RATA2 KECUMUHAN SEKTORAL	
< 16, DENYATAKAN TIDAK KUMUH				39,52%	

**PROFIL LOKASI PERUMAHAN DAN PERMUKIMAN KUMUH**

RT006-00000

Provinsi : KALIMANTAN TIMUR  
 Kab/Kota : PASER  
 Kecamatan : BATU ENGAU  
 Kawasan : KERANG

Luas SK	3,21	Ha
Luas Verifikasi	3,21	Ha
Jumlah Bangunan	81	Unit
Jumlah Penduduk	335	Jiwa
Jumlah KK	99	KK

ASPEK	KRITERIA	KONDISI AWAL (BASELINE)			
		NUMERIK	SAT.	PROSEN (%)	NILAI
1. Kondisi Bangunan Gedung	a. Ketidakteraturan Bangunan	-	Unit	0,00%	0
	b. Kepadatan Bangunan	-	Ha	0,00%	0
	c. Ketidaksesuaian dengan Persy Teknis Bangunan	3,00	Unit	3,70%	0
Rata-rata Kondisi Bangunan Gedung				0,00%	
2. Kondisi Jalan Lingkungan	a. Cakupan Pelayanan Jalan Lingkungan	-	Meter	0,00%	0
	b. Kualitas Permukaan Jalan lingkungan	-	Meter	0,00%	0
Rata-rata Kondisi Jalan Lingkungan				0,00%	
3. Kondisi Penyediaan Air Minum	a. Ketersediaan Akses Aman Air Minum	-	KK	0,00%	0
	b. Tidak terpenuhinya Kebutuhan Air Minum	-	KK	0,00%	0
Rata-rata Kondisi Penyediaan Air Minum				0,00%	
4. Kondisi Drainase Lingkungan	a. Ketidakmampuan Mengalirkan Limpasan Air	-	Ha	0,00%	0
	b. Ketidaktersediaan Drainase	240,00	Meter	100,00%	5
	c. Kualitas Konstruksi Drainase	-	Meter	0,00%	0
Rata-rata Kondisi Drainase Lingkungan				33,33%	
5. Kondisi Pengelolaan Air Limbah	a. Sistem Pengelolaan Air Limbah Tidak Sesuai Standar Teknis	-	KK	0,00%	0
	b. Prasarana dan Sarana Pengelolaan Air Limbah Tidak Sesuai dengan Persyaratan Teknis	-	KK	0,00%	0
Rata-rata Kondisi Penyediaan Air Limbah				0,00%	
6. Kondisi Pengelolaan Persampahan	a. Prasarana dan Sarana Persampahan Tidak Sesuai dengan persyaratan Teknis	99,00	KK	100,00%	5
	b. Sistem Pengelolaan Persampahan yang tidak sesuai Standar Teknis	99,00	KK	100,00%	5
Rata-rata Kondisi Pengelolaan				100,00%	
7. Kondisi Proteksi Kebakaran	a. Ketidaktersediaan Prasarana Proteksi Kebakaran	81,00	Unit	100,00%	5
	b. Ketidaktersediaan Sarana Proteksi Kebakaran	81,00	Unit	100,00%	5
Rata-rata Kondisi Proteksi Kebakaran				100,00%	
<b>BATAS AMBANG NILAI TINGKAT KEKUMUHAN</b>					
60 - 80 : KUMUH BERAT			TOTAL NILAI	25	
38 - 59 : KUMUH SEDANG			TINGKAT KEKUMUHAN	KUMUH RINGAN	
16 - 37 KUMUH RINGAN					
< 16, DINYATAKAN TIDAK KUMUH			RATA2 KEKUMUHAN SEKTORAL	33,33%	

**PROFIL LOKASI PERUMAHAN DAN PERMUKIMAN KUMUH**

RT007-00000

Provinsi : KALIMANTAN TIMUR  
 Kab/Kota : PASER  
 Kecamatan : BATU ENGAU  
 Kawasan : KERANG

Luas SK	5,14	Ha
Luas Verifikasi	5,14	Ha
Jumlah Bangunan	74	Unit
Jumlah Penduduk	378	Jiwa
Jumlah KK	120	KK

ASPEK	KRITERIA	KONDISI AWAL (BASELINE)			
		NUMERIK	SAT.	PROSEN (%)	NILAI
1. Kondisi Bangunan Gedung	a. Ketidakteraturan Bangunan	-	Unit	0,00%	0
	b. Kepadatan Bangunan	-	Ha	0,00%	0
	c. Ketidaksesuaian dengan Persy Teknis Bangunan	4,00	Unit	5,41%	0
Rata-rata Kondisi Bangunan Gedung				0,00%	
2. Kondisi Jalan Lingkungan	a. Cakupan Pelayanan Jalan Lingkungan	-	Meter	0,00%	0
	b. Kualitas Permukaan Jalan lingkungan	80,00	Meter	100,00%	5
Rata-rata Kondisi Jalan Lingkungan				50,00%	
3. Kondisi Penyediaan Air Minum	a. Ketersediaan Akses Aman Air Minum	11,00	KK	9,17%	0
	b. Tidak terpenuhinya Kebutuhan Air Minum	11,00	KK	9,17%	0
Rata-rata Kondisi Penyediaan Air Minum				0,00%	
4. Kondisi Drainase Lingkungan	a. Ketidakmampuan Mengalirkan Limpasan Air	-	Ha	0,00%	0
	b. Ketidakterediaan Drainase	160,00	Meter	100,00%	5
	c. Kualitas Konstruksi Drainase	-	Meter	0,00%	0
Rata-rata Kondisi Drainase Lingkungan				33,33%	
5. Kondisi Pengelolaan Air Limbah	a. Sistem Pengelolaan Air Limbah Tidak Sesuai Standar Teknis	16,00	KK	13,33%	0
	b. Prasarana dan Sarana Pengelolaan Air Limbah Tidak Sesuai dengan Persyaratan Teknis	16,00	KK	13,33%	0
Rata-rata Kondisi Pengelolaan Air Limbah				0,00%	
6. Kondisi Pengelolaan Persampahan	a. Prasarana dan Sarana Persampahan Tidak Sesuai dengan persyaratan Teknis	120,00	KK	100,00%	5
	b. Sistem Pengelolaan Persampahan yang tidak sesuai Standar Teknis	120,00	KK	100,00%	5
Rata-rata Kondisi Pengelolaan				100,00%	
7. Kondisi Proteksi Kebakaran	a. Ketidakterediaan Prasarana Proteksi Kebakaran	74,00	Unit	100,00%	5
	b. Ketidakterediaan Sarana Proteksi Kebakaran	74,00	Unit	100,00%	5
Rata-rata Kondisi Proteksi Kebakaran				100,00%	

BATAS AMBANG NILAI TINGKAT KERUMUHAN		TOTAL NILAI	30
60 - 80 : KUMUH BERAT		TINGKAT KERUMUHAN	KUMUH RINGAN
38 - 59 : KUMUH SEDANG			
16 - 37 KUMUH RINGAN			
< 16, DINYATAKAN TIDAK KUMUH		RATA2 KERUMUHAN SEKTORAL	40,48%

**PROFIL LOKASI PERUMAHAN DAN PERMUKIMAN KUMUH**

Provinsi : KALIMANTAN TIMUR  
 Kab/Kota : PASER  
 Kecamatan : BATU ENGAU  
 Kawasan : KERANG

RT008-00000

Luas SK	2,76	Ha
Luas Verifikasi	2,76	Ha
Jumlah Bangunan	68	Unit
Jumlah Penduduk	271	Jiwa
Jumlah KK	86	KK

ASPEK	KRITERIA	KONDISI AWAL (BASELINE)			
		NUMERIK	SAT.	PROSEN (%)	NILAI
1. Kondisi Bangunan Gedung	a. Ketidakteraturan Bangunan	-	Unit	0,00%	0
	b. Kepadatan Bangunan	-	Ha	0,00%	0
	c. Ketidaksesuaian dengan Parsy Teknis Bangunan	2,00	Unit	2,94%	0
Rata-rata Kondisi Bangunan Gedung				0,00%	
2. Kondisi Jalan Lingkungan	a. Cakupan Pelayanan Jalan Lingkungan	-	Meter	0,00%	0
	b. Kualitas Permukaan Jalan lingkungan	190,00	Meter	30,65%	1
Rata-rata Kondisi Jalan Lingkungan				15,32%	
3. Kondisi Penyediaan Air Minum	a. Ketersediaan Akses Aman Air Minum	19,00	KK	22,09%	0
	b. Tidak terpenuhinya Kebutuhan Air Minum	19,00	KK	22,09%	0
Rata-rata Kondisi Penyediaan Air Minum				0,00%	
4. Kondisi Drainase Lingkungan	a. Ketidakmampuan Mengalirkan Limpasan Air	-	Ha	0,00%	0
	b. Ketidaktersedian Drainase	860,00	Meter	100,00%	5
	c. Kualitas Konstruksi Drainase	-	Meter	0,00%	0
Rata-rata Kondisi Drainase Lingkungan				33,33%	
5. Kondisi Pengelolaan Air Limbah	a. Sistem Pengelolaan Air Limbah Tidak Sesuai Standar Teknis	-	KK	0,00%	0
	b. Prasarana dan Sarana Pengelolaan Air Limbah Tidak Sesuai dengan Persyaratan Teknis	-	KK	0,00%	0
Rata-rata Kondisi Penyediaan Air Limbah				0,00%	
6. Kondisi Pengelolaan Persampahan	a. Prasarana dan Sarana Persampahan Tidak Sesuai dengan persyaratan Teknis	86,00	KK	100,00%	5
	b. Sistem Pengelolaan Persampahan yang tidak sesuai Standar Teknis	86,00	KK	100,00%	5
Rata-rata Kondisi Pengelolaan				100,00%	
7. Kondisi Proteksi Kebakaran	a. Ketidaktersedian Prasarana Proteksi Kebakaran	68,00	Unit	100,00%	5
	b. Ketidaktersedian Sarana Proteksi Kebakaran	68,00	Unit	100,00%	5
Rata-rata Kondisi Proteksi Kebakaran				100,00%	
BATAS AMBANG NILAI TINGKAT KECUMUHAN		TOTAL NILAI		26	
50 - 80 : KUMUH BERAT		TINGKAT KECUMUHAN		KUMUH RINGAN	
38 - 59 : KUMUH SEDANG		RATA2 KECUMUHAN SEKTORAL		35,52%	
16 - 37 KUMUH RINGAN					
< 16, DINYATAKAN TIDAK KUMUH					



**PROFIL LOKASI PERUMAHAN DAN PERMUKIMAN KUMUH**

Provinsi : KALIMANTAN TIMUR  
 Kab/Kota : PASER  
 Kecamatan : BATU ENGAU  
 Kawasan : KERANG

RT009-00000

Luas SK	0,72	Ha
Luas Verifikasi	0,72	Ha
Jumlah Bangunan	75	Unit
Jumlah Penduduk	280	Jiwa
Jumlah KK	99	KK

ASPEK	KRITERIA	KONDISI AWAL (BASELINE)			
		NUMERIK	SATUAN	PROSEN (%)	NILAI
1. Kondisi Bangunan Gedung	a. Ketidakteraturan Bangunan	-	Unit	0,00%	0
	b. Kepadatan Bangunan	-	Ha	0,00%	0
	c. Ketidaksesuaian dengan Persy Teknis Bangunan	3,00	Unit	4,00%	0
Rata-rata Kondisi Bangunan Gedung				0,00%	
2. Kondisi Jalan Lingkungan	a. Cakupan Pelayanan Jalan Lingkungan	-	Meter	0,00%	0
	b. Kualitas Permukaan Jalan lingkungan	-	Meter	0,00%	0
Rata-rata Kondisi Jalan Lingkungan				0,00%	
3. Kondisi Penyediaan Air Minum	a. Ketersediaan Akses Aman Air Minum	33,00	KK	33,33%	1
	b. Tidak terpenuhinya Kebutuhan Air Minum	33,00	KK	33,33%	1
Rata-rata Kondisi Penyediaan Air Minum				33,33%	
4. Kondisi Drainase Lingkungan	a. Ketidakmampuan Mengalirkan Limpasan Air	-	Ha	0,00%	0
	b. Ketidaktersediaan Drainase	-	Meter	0,00%	0
	c. Kualitas Konstruksi Drainase	-	Meter	0,00%	0
Rata-rata Kondisi Drainase Lingkungan				0,00%	
5. Kondisi Pengelolaan Air Limbah	a. Sistem Pengelolaan Air Limbah Tidak Sesuai Standar Teknis	-	KK	0,00%	0
	b. Prasarana dan Sarana Pengelolaan Air Limbah Tidak Sesuai dengan Persyaratan Teknis	33,00	KK	33,33%	1
Rata-rata Kondisi Pengelolaan Air Limbah				16,67%	
6. Kondisi Pengelolaan Persampahan	a. Prasarana dan Sarana Persampahan Tidak Sesuai dengan persyaratan Teknis	99,00	KK	100,00%	5
	b. Sistem Pengelolaan Persampahan yang tidak sesuai Standar Teknis	99,00	KK	100,00%	5
Rata-rata Kondisi Pengelolaan				100,00%	
7. Kondisi Proteksi Kebakaran	a. Ketidaktersediaan Prasarana Proteksi Kebakaran	75,00	Unit	100,00%	5
	b. Ketidaktersediaan Sarana Proteksi Kebakaran	75,00	Unit	100,00%	5
Rata-rata Kondisi Proteksi Kebakaran				100,00%	
<b>BATAS AMBANG NILAI TINGKAT KECUMUHAN</b>				<b>TOTAL NILAI</b>	<b>23</b>
90 - 80 : KUMUH BERAT				<b>TINGKAT KECUMUHAN</b>	<b>KUMUH RINGAN</b>
38 - 59 : KUMUH SEDANG					
16 - 37 KUMUH RINGAN					
< 16, DINYATAKAN TIDAK KUMUH				<b>RATA2 KECUMUHAN SEKTORAL</b>	<b>35,71%</b>

**PROFIL LOKASI PERUMAHAN DAN PERMUKIMAN KUMUH**

Provinsi : KALIMANTAN TIMUR  
 Kab/Kota : PASER  
 Kecamatan : MUARA SAMU  
 Kawasan : MUSER

RT001-00000

Luas SK	1,15	Ha
Luas Verifikasi	1,15	Ha
Jumlah Bangunan	33	Unit
Jumlah Penduduk	118	Jiwa
Jumlah KK	40	KK

ASPEK	KRITERIA	KONDISI AWAL (BASELINE)			
		NUMERIK	SATUAN	PROSEN (%)	NILAI
1. Kondisi Bangunan Gedung	a. Ketidakteraturan Bangunan	-	Unit	0,00%	0
	b. Kepadatan Bangunan	-	Ha	0,00%	0
	c. Ketidaksesuaian dengan Persy Teknis Bangunan	4,00	Unit	12,12%	0
Rata-rata Kondisi Bangunan Gedung				0,00%	
2. Kondisi Jalan Lingkungan	a. Cakupan Pelayanan Jalan Lingkungan	-	Meter	0,00%	0
	b. Kualitas Permukaan Jalan lingkungan	25,00	Meter	16,67%	0
Rata-rata Kondisi Jalan Lingkungan				0,00%	
3. Kondisi Penyediaan Air Minum	a. Ketersediaan Akses Aman Air Minum	-	KK	0,00%	0
	b. Tidak terpenuhinya Kebutuhan Air Minum	-	KK	0,00%	0
Rata-rata Kondisi Penyediaan Air Minum				0,00%	
4. Kondisi Drainase Lingkungan	a. Ketidakmampuan Mengalirkan Limpasan Air	0,65	Ha	56,52%	3
	b. Ketidaktersediaan Drainase	200,00	Meter	20,00%	0
	c. Kualitas Konstruksi Drainase	600,00	Meter	60,00%	3
Rata-rata Kondisi Drainase Lingkungan				38,84%	
5. Kondisi Pengelolaan Air Limbah	a. Sistem Pengelolaan Air Limbah Tidak Sesuai Standar Teknis	3,00	KK	7,50%	0
	b. Prasarana dan Sarana Pengelolaan Air Limbah Tidak Sesuai dengan Persyaratan Teknis	3,00	KK	7,50%	0
Rata-rata Kondisi Penyediaan Air Limbah				0,00%	
6. Kondisi Pengelolaan Persampahan	a. Prasarana dan Sarana Persampahan Tidak Sesuai dengan persyaratan Teknis	-	KK	0,00%	0
	b. Sistem Pengelolaan Persampahan yang tidak sesuai Standar Teknis	40,00	KK	100,00%	5
Rata-rata Kondisi Pengelolaan Persampahan				50,00%	
7. Kondisi Proteksi Kebakaran	a. Ketidaktersediaan Prasarana Proteksi Kebakaran	33,00	Unit	100,00%	5
	b. Ketidaktersediaan Sarana Proteksi Kebakaran	33,00	Unit	100,00%	5
Rata-rata Kondisi Proteksi Kebakaran				100,00%	
<b>BATAS AMBANG NILAI TINGKAT KECUMUHAN</b> 40 - 80 : KUMUH BERAT 38 - 59 : KUMUH SEDANG 16 - 37 KUMUH RINGAN < 16, DINYATAKAN TIDAK KUMUH			TOTAL NILAI	21	
			TINGKAT KECUMUHAN	KUMUH RINGAN	
			RATA2 KECUMUHAN SEKTORAL	26,98%	

**PROFIL LOKASI PERUMAHAN DAN PERMUKIMAN KUMUH**

RT002-00000

Provinsi : KALIMANTAN TIMUR  
 Kab/Kota : PASER  
 Kecamatan : MUARA SAMU  
 Kawasan : MUSER

Luas SK	2,50	Ha
Luas Verifikasi	2,50	Ha
Jumlah Bangunan	49	Unit
Jumlah Penduduk	165	Jiwa
Jumlah KK	59	KK

ASPEK	KRITERIA	KONDISI AWAL (BASELINE)			
		NUMERIK	SAT.	PROSEN (%)	NILAI
1. Kondisi Bangunan Gedung	a. Ketidakteraturan Bangunan	-	Unit	0,00%	0
	b. Kepadatan Bangunan	-	Ha	0,00%	0
	c. Ketidaksesuaian dengan Persy Teknis Bangunan	6,00	Unit	12,24%	0
<b>Rata-rata Kondisi Bangunan Gedung</b>				<b>0,00%</b>	
2. Kondisi Jalan Lingkungan	a. Cakupan Pelayanan Jalan Lingkungan	-	Meter	0,00%	0
	b. Kualitas Permukaan Jalan lingkungan	-	Meter	0,00%	0
<b>Rata-rata Kondisi Jalan Lingkungan</b>				<b>0,00%</b>	
3. Kondisi Penyediaan Air Minum	a. Ketersediaan Akses Aman Air Minum	-	KK	0,00%	0
	b. Tidak terpenuhinya Kebutuhan Air Minum	-	KK	0,00%	0
<b>Rata-rata Kondisi Penyediaan Air Minum</b>				<b>0,00%</b>	
4. Kondisi Drainase Lingkungan	a. Ketidakmampuan Mengalirkan Limpasan Air	0,33	Ha	13,20%	0
	b. Ketidaktersediaan Drainase	-	Meter	0,00%	0
	c. Kualitas Konstruksi Drainase	700,00	Meter	87,50%	5
<b>Rata-rata Kondisi Drainase Lingkungan</b>				<b>29,17%</b>	
5. Kondisi Pengelolaan Air Limbah	a. Sistem Pengelolaan Air Limbah Tidak Sesuai Standar Teknis	3,00	KK	5,08%	0
	b. Prasarana dan Sarana Pengelolaan Air Limbah Tidak Sesuai dengan Persyaratan Teknis	3,00	KK	5,08%	0
<b>Rata-rata Kondisi Penyediaan Air Limbah</b>				<b>0,00%</b>	
6. Kondisi Pengelolaan Persampahan	a. Prasarana dan Sarana Persampahan Tidak Sesuai dengan persyaratan Teknis	-	KK	0,00%	0
	b. Sistem Pengelolaan Persampahan yang tidak sesuai Standar Teknis	59,00	KK	100,00%	5
<b>Rata-rata Kondisi Pengelolaan Persampahan</b>				<b>50,00%</b>	
7. Kondisi Proteksi Kebakaran	a. Ketidaktersediaan Prasarana Proteksi Kebakaran	49,00	Unit	100,00%	5
	b. Ketidaktersediaan Sarana Proteksi Kebakaran	49,00	Unit	100,00%	5
<b>Rata-rata Kondisi Proteksi Kebakaran</b>				<b>100,00%</b>	
<b>BATAS AMBANG NILAI TINGKAT KEKUMUHAN</b>			<b>TOTAL NILAI</b>	<b>20</b>	
50 - 80 : KUMUH BERAT			<b>TINGKAT KEKUMUHAN</b>	<b>KUMUH RINGAN</b>	
38 - 50 : KUMUH SEDANG					
16 - 37 KUMUH RINGAN					
< 16, DINYATAKAN TIDAK KUMUH			<b>RATA2 KEKUMUHAN SEKTORAL</b>	<b>25,60%</b>	

**PROFIL LOKASI PERUMAHAN DAN PERMUKIMAN KUMUH**

RTD03-00000

Provinsi : KALIMANTAN TIMUR  
 Kab/Kota : PASER  
 Kecamatan : MUARA SAMU  
 Kawasan : MUSER

Luas SK	3,11	Ha
Luas Verifikasi	3,11	Ha
Jumlah Bangunan	83	Unit
Jumlah Penduduk	303	Jiwa
Jumlah KK	96	KK

ASPEK	KRITERIA	KONDISI AWAL (BASELINE)			
		NUMERIK	SAT.	PROSEN (%)	NILAI
1. Kondisi Bangunan Gedung	a. Ketidakteraturan Bangunan	-	Unit	0,00%	0
	b. Kepadatan Bangunan	-	Ha	0,00%	0
	c. Ketidaksesuaian dengan Persy Teknis Bangunan	18,00	Unit	21,69%	0
Rata-rata Kondisi Bangunan Gedung				0,00%	
2. Kondisi Jalan Lingkungan	a. Cakupan Pelayanan Jalan Lingkungan	50,00	Meter	11,11%	0
	b. Kualitas Permukaan Jalan lingkungan	100,00	Meter	25,00%	1
Rata-rata Kondisi Jalan Lingkungan				12,50%	
3. Kondisi Penyediaan Air Minum	a. Ketersediaan Akses Aman Air Minum	-	KK	0,00%	0
	b. Tidak terpenuhinya Kebutuhan Air Minum	-	KK	0,00%	0
Rata-rata Kondisi Penyediaan Air Minum				0,00%	
4. Kondisi Drainase Lingkungan	a. Ketidakmampuan Mengalirkan Limpasan Air	0,49	Ha	15,76%	0
	b. Ketidaktersediaan Drainase	400,00	Meter	22,22%	0
	c. Kualitas Konstruksi Drainase	600,00	Meter	33,33%	1
Rata-rata Kondisi Drainase Lingkungan				11,11%	
5. Kondisi Pengelolaan Air Limbah	a. Sistem Pengelolaan Air Limbah Tidak Sesuai Standar Teknis	2,00	KK	2,08%	0
	b. Prasarana dan Sarana Pengelolaan Air Limbah Tidak Sesuai dengan Persyaratan Teknis	2,00	KK	2,08%	0
Rata-rata Kondisi Penyediaan Air Limbah				0,00%	
6. Kondisi Pengelolaan Persampahan	a. Prasarana dan Sarana Persampahan Tidak Sesuai dengan persyaratan Teknis	-	KK	0,00%	0
	b. Sistem Pengelolaan Persampahan yang tidak sesuai Standar Teknis	96,00	KK	100,00%	5
Rata-rata Kondisi Pengelolaan Persampahan				50,00%	
7. Kondisi Proteksi Kebakaran	a. Ketidaktersediaan Prasarana Proteksi Kebakaran	83,00	Unit	100,00%	5
	b. Ketidaktersediaan Sarana Proteksi Kebakaran	83,00	Unit	100,00%	5
Rata-rata Kondisi Proteksi Kebakaran				100,00%	
<b>BATAS AMBANG NILAI TINGKAT KECUMUHAN</b> 60 - 80 : KUMUH BERAT 38 - 59 : KUMUH SEDANG 16 - 37 KUMUH RINGAN < 16, DINYATAKAN TIDAK KUMUH			TOTAL NILAI	17	
			TINGKAT KECUMUHAN	KUMUH RINGAN	
			RATA2 KECUMUHAN SEKTORAL	24,80%	

**PROFIL LOKASI PERUMAHAN DAN PERMUKIMAN KUMUH**

Provinsi : KALIMANTAN TIMUR  
 Kab/Kota : PASER  
 Kecamatan : MUARA SAMU  
 Kawasan : MUSER

RT004-00000

Luas SK	3,09	Ha
Luas Verifikasi	3,09	Ha
Jumlah Bangunan	98	Unit
Jumlah Penduduk	197	Jiwa
Jumlah KK	75	KK

ASPEK	KRITERIA	KONDISI AWAL (BASELINE)			
		NUMERIK	SAT.	PROSEN (%)	NILAI
1. Kondisi Bangunan Gedung	a. Ketidakteraturan Bangunan	-	Unit	0,00%	0
	b. Kepadatan Bangunan	-	Ha	0,00%	0
	c. Ketidaksesuaian dengan Persy Teknis Bangunan	13,00	Unit	13,27%	0
<b>Rata-rata Kondisi Bangunan Gedung</b>				<b>0,00%</b>	
2. Kondisi Jalan Lingkungan	a. Cakupan Pelayanan Jalan Lingkungan	600,00	Meter	42,86%	1
	b. Kualitas Permukaan Jalan lingkungan	600,00	Meter	75,00%	3
<b>Rata-rata Kondisi Jalan Lingkungan</b>				<b>58,93%</b>	
3. Kondisi Penyediaan Air Minum	a. Ketersediaan Akses Aman Air Minum	-	KK	0,00%	0
	b. Tidak terpenuhinya Kebutuhan Air Minum	-	KK	0,00%	0
<b>Rata-rata Kondisi Penyediaan Air Minum</b>				<b>0,00%</b>	
4. Kondisi Drainase Lingkungan	a. Ketidakmampuan Mengalirkan Limpasan Air	0,91	Ha	29,45%	1
	b. Ketidaktersediaan Drainase	1.200,00	Meter	100,00%	5
	c. Kualitas Konstruksi Drainase	-	Meter	0,00%	0
<b>Rata-rata Kondisi Drainase Lingkungan</b>				<b>43,15%</b>	
5. Kondisi Pengelolaan Air Limbah	a. Sistem Pengelolaan Air Limbah Tidak Sesuai Standar Teknis	1,00	KK	1,33%	0
	b. Prasarana dan Sarana Pengelolaan Air Limbah Tidak Sesuai dengan Persyaratan Teknis	1,00	KK	1,33%	0
<b>Rata-rata Kondisi Penyediaan Air Limbah</b>				<b>0,00%</b>	
6. Kondisi Pengelolaan Persampahan	a. Prasarana dan Sarana Persampahan Tidak Sesuai dengan persyaratan Teknis	-	KK	0,00%	0
	b. Sistem Pengelolaan Persampahan yang tidak sesuai Standar Teknis	75,00	KK	100,00%	5
<b>Rata-rata Kondisi Pengelolaan Persampahan</b>				<b>50,00%</b>	
7. Kondisi Proteksi Kebakaran	a. Ketidaktersediaan Prasarana Proteksi Kebakaran	98,00	Unit	100,00%	5
	b. Ketidaktersediaan Sarana Proteksi Kebakaran	98,00	Unit	100,00%	5
<b>Rata-rata Kondisi Proteksi Kebakaran</b>				<b>100,00%</b>	
<b>BATAS AMBANG NILAI TINGKAT KECUMUHAN</b>			<b>TOTAL NILAI</b>	<b>25</b>	
60 - 80 : KUMUH BERAT			<b>TINGKAT KECUMUHAN</b>	<b>KUMUH RINGAN</b>	
38 - 59 : KUMUH SEDANG					
16 - 37 KUMUH RINGAN					
< 16, DINYATAKAN TIDAK KUMUH			<b>RATA2 KECUMUHAN SEKTORAL</b>	<b>36,01%</b>	

**PROFIL LOKASI PERUMAHAN DAN PERMUKIMAN KUMUH**

Provinsi : KALIMANTAN TIMUR  
 Kab/Kota : PASER  
 Kecamatan : MUARA SAMU  
 Kawasan : MUSER

RT005-00000

Luas SK	0,47	Ha
Luas Verifikasi	0,47	Ha
Jumlah Bangunan	31	Unit
Jumlah Penduduk	119	Jiwa
Jumlah KK	30	KK

ASPEK	KRITERIA	KONDISI AWAL (BASELINE)			
		NUMERIK	SATUAN	PROSEN (%)	NILAI
1. Kondisi Bangunan Gedung	a. Ketidakteraturan Bangunan	-	Unit	0,00%	0
	b. Kepadatan Bangunan	-	Ha	0,00%	0
	c. Ketidaksesuaian dengan Persy Teknis Bangunan	3,00	Unit	9,68%	0
Rata-rata Kondisi Bangunan Gedung				0,00%	
2. Kondisi Jalan Lingkungan	a. Cakupan Pelayanan Jalan Lingkungan	-	Meter	0,00%	0
	b. Kualitas Permukaan Jalan lingkungan	100,00	Meter	25,00%	1
Rata-rata Kondisi Jalan Lingkungan				12,50%	
3. Kondisi Penyediaan Air Minum	a. Ketersediaan Akses Aman Air Minum	-	KK	0,00%	0
	b. Tidak terpenuhinya Kebutuhan Air Minum	-	KK	0,00%	0
Rata-rata Kondisi Penyediaan Air Minum				0,00%	
4. Kondisi Drainase Lingkungan	a. Ketidakmampuan Mengalirkan Limpasan Air	-	Ha	0,00%	0
	b. Ketidaktersediaan Drainase	2.000,00	Meter	100,00%	5
	c. Kualitas Konstruksi Drainase	-	Meter	0,00%	0
Rata-rata Kondisi Drainase Lingkungan				33,33%	
5. Kondisi Pengelolaan Air Limbah	a. Sistem Pengelolaan Air Limbah Tidak Sesuai Standar Teknis	2,00	KK	6,67%	0
	b. Prasarana dan Sarana Pengelolaan Air Limbah Tidak Sesuai dengan Persyaratan Teknis	2,00	KK	6,67%	0
Rata-rata Kondisi Penyediaan Air Limbah				0,00%	
6. Kondisi Pengelolaan Persampahan	a. Prasarana dan Sarana Persampahan Tidak Sesuai dengan persyaratan Teknis	-	KK	0,00%	0
	b. Sistem Pengelolaan Persampahan yang tidak sesuai Standar Teknis	30,00	KK	100,00%	5
Rata-rata Kondisi Pengelolaan Persampahan				50,00%	
7. Kondisi Proteksi Kebakaran	a. Ketidaktersediaan Prasarana Proteksi Kebakaran	31,00	Unit	100,00%	5
	b. Ketidaktersediaan Sarana Proteksi Kebakaran	31,00	Unit	100,00%	5
Rata-rata Kondisi Proteksi Kebakaran				100,00%	

<b>BATAS AMBANG NILAI TINGKAT KECUMUHAN</b>		<b>TOTAL NILAI</b>	<b>21</b>
60 - 80 : KUMUH BERAT		<b>TINGKAT KECUMUHAN</b>	<b>KUMUH RINGAN</b>
38 - 59 : KUMUH SEDANG		<b>RATA2 KECUMUHAN SEKTORAL</b>	<b>27,98%</b>
16 - 37 KUMUH RINGAN			
< 16, DINYATAKAN TIDAK KUMUH			

**PROFIL LOKASI PERUMAHAN DAN PERMUKIMAN KUMUH**

RT006-00000

Provinsi : KALIMANTAN TIMUR  
 Kab/Kota : PASER  
 Kecamatan : MUARA SAMU  
 Kawasan : MUSER

Luas SK	0,33	Ha
Luas Verifikasi	0,33	Ha
Jumlah Bangunan	38	Unit
Jumlah Penduduk	215	Jiwa
Jumlah KK	52	KK

ASPEK	KRITERIA	KONDISI AWAL (BASELINE)			
		NUMERIK	SAT.	PROSEN (%)	NILAI
1. Kondisi Bangunan Gedung	a. Ketidakteraturan Bangunan	-	Unit	0,00%	0
	b. Kepadatan Bangunan	-	Ha	0,00%	0
	c. Ketidaksesuaian dengan Persy Teknis Bangunan	22,00	Unit	57,89%	3
<b>Rata-rata Kondisi Bangunan Gedung</b>				<b>19,30%</b>	
2. Kondisi Jalan Lingkungan	a. Cakupan Pelayanan Jalan Lingkungan	250,00	Meter	100,00%	5
	b. Kualitas Permukaan Jalan lingkungan	-	Meter	0,00%	0
<b>Rata-rata Kondisi Jalan Lingkungan</b>				<b>50,00%</b>	
3. Kondisi Penyediaan Air Minum	a. Ketersediaan Akses Aman Air Minum	-	KK	0,00%	0
	b. Tidak terpenuhinya Kebutuhan Air Minum	-	KK	0,00%	0
<b>Rata-rata Kondisi Penyediaan Air Minum</b>				<b>0,00%</b>	
4. Kondisi Drainase Lingkungan	a. Ketidakmampuan Mengalirkan Limpasan Air	0,02	Ha	6,06%	0
	b. Ketidaktersediaan Drainase	500,00	Meter	100,00%	5
	c. Kualitas Konstruksi Drainase	-	Meter	0,00%	0
<b>Rata-rata Kondisi Drainase Lingkungan</b>				<b>33,33%</b>	
5. Kondisi Pengelolaan Air Limbah	a. Sistem Pengelolaan Air Limbah Tidak Sesuai Standar Teknis	8,00	KK	15,38%	0
	b. Prasarana dan Sarana Pengelolaan Air Limbah Tidak Sesuai dengan Persyaratan Teknis	8,00	KK	15,38%	0
<b>Rata-rata Kondisi Penyediaan Air Limbah</b>				<b>0,00%</b>	
6. Kondisi Pengelolaan Persampahan	a. Prasarana dan Sarana Persampahan Tidak Sesuai dengan persyaratan Teknis	-	KK	0,00%	0
	b. Sistem Pengelolaan Persampahan yang tidak sesuai Standar Teknis	52,00	KK	100,00%	5
<b>Rata-rata Kondisi Pengelolaan Persampahan</b>				<b>50,00%</b>	
7. Kondisi Proteksi Kebakaran	a. Ketidaktersediaan Prasarana Proteksi Kebakaran	38,00	Unit	100,00%	5
	b. Ketidaktersediaan Sarana Proteksi Kebakaran	38,00	Unit	100,00%	5
<b>Rata-rata Kondisi Proteksi Kebakaran</b>				<b>100,00%</b>	
<b>BATAS AMBANG NILAI TINGKAT KEKUMUHAN</b>					
60 - 80 : KUMUH BERAT					
38 - 59 : KUMUH SEDANG					
16 - 37 KUMUH RINGAN					
< 16, DINYATAKAN TIDAK KUMUH					
<b>TOTAL NILAI</b>				<b>28</b>	
<b>TINGKAT KEKUMUHAN</b>				<b>KUMUH RINGAN</b>	
<b>RATA2 KEKUMUHAN SEKTORAL</b>				<b>36,09%</b>	

**PROFIL LOKASI PERUMAHAN DAN PERMUKIMAN KUMUH**

Provinsi : KALIMANTAN TIMUR  
 Kab/Kota : PASER  
 Kecamatan : PASIR BELENGKONG  
 Kawasan : PASIR BELENGKONG

RT001-00000

Luas SK	1,00	Ha
Luas Verifikasi	1,00	Ha
Jumlah Bangunan	37	Unit
Jumlah Penduduk	181	Jiwa
Jumlah KK	65	KK

ASPEK	KRITERIA	KONDISI AWAL (BASELINE)			
		NUMERIK	SATUAN	PROSEN (%)	NILAI
1. KONDISI BANGUNAN GEDUNG	a. Ketidakteraturan Bangunan	-	Unit	0,00%	0
	b. Kepadatan Bangunan	-	Ha	0,00%	0
	c. Ketidakesesuaian dengan Persy Teknis Bangunan	20,00	Unit	54,05%	3
Rata-rata Kondisi Bangunan Gedung				18,02%	
2. Kondisi Jalan Lingkungan	a. Cakupan Pelayanan Jalan Lingkungan	150,00	Meter	9,09%	0
	b. Kualitas Permukaan Jalan lingkungan	-	Meter	0,00%	0
Rata-rata Kondisi Jalan Lingkungan				0,00%	
3. Kondisi Penyediaan Air Minum	a. Ketersediaan Akses Aman Air Minum	65,00	KK	100,00%	5
	b. Tidak terpenuhinya Kebutuhan Air Minum	65,00	KK	100,00%	5
Rata-rata Kondisi Penyediaan Air Minum				100,00%	
4. Kondisi Drainase Lingkungan	a. Ketidakmampuan Mengalirkan Limpasan Air	-	Ha	0,00%	0
	b. Ketidaktersediaan Drainase	-	Meter	0,00%	0
	c. Kualitas Konstruksi Drainase	-	Meter	0,00%	0
Rata-rata Kondisi Drainase Lingkungan				0,00%	
5. Kondisi Pengelolaan Air Limbah	a. Sistem Pengelolaan Air Limbah Tidak Sesuai Standar Teknis	33,00	KK	50,77%	1
	b. Prasarana dan Sarana Pengelolaan Air Limbah Tidak Sesuai dengan Persyaratan Teknis	24,00	KK	36,92%	1
Rata-rata Kondisi Pengelolaan Air Limbah				43,85%	
6. Kondisi Pengelolaan Persampahan	a. Prasarana dan Sarana Persampahan Tidak Sesuai dengan persyaratan Teknis	65,00	KK	100,00%	5
	b. Sistem Pengelolaan Persampahan yang tidak sesuai Standar Teknis	65,00	KK	100,00%	5
Rata-rata Kondisi Pengelolaan Persampahan				100,00%	
7. Kondisi Proteksi Kebakaran	a. Ketidaktersediaan Prasarana Proteksi Kebakaran	37,00	Unit	100,00%	5
	b. Ketidaktersediaan Sarana Proteksi Kebakaran	37,00	Unit	100,00%	5
Rata-rata Kondisi Proteksi Kebakaran				100,00%	
<b>BATAS AMBANG NILAI TINGKAT KECUMUHAN</b>				<b>TOTAL NILAI</b>	<b>35</b>
60 - 80 : KUMUH BERAT				<b>TINGKAT KECUMUHAN</b>	<b>KUMUH RINGAN</b>
38 - 59 : KUMUH SEDANG					
16 - 37 KUMUH RINGAN					
< 16, DINYATAKAN TIDAK KUMUH				<b>RATA2 KECUMUHAN SEKTORAL</b>	<b>51,69%</b>



**PROFIL LOKASI PERUMAHAN DAN PERMUKIMAN KUMUH**

Provinsi : KALIMANTAN TIMUR  
 Kab/Kota : PASER  
 Kecamatan : TANJUNG HARAPAN  
 Kawasan : TANJUNG ARU

RT001-00000

Luas SK	3,62	Ha
Luas Verifikasi	3,62	Ha
Jumlah Bangunan	240	Unit
Jumlah Penduduk	892	Jiwa
Jumlah KK	246	KK

ASPEK	KRITERIA	KONDISI AWAL (BASELINE)			
		NUMERIK	SATUAN	PROSEN (%)	NILAI
1. Kondisi Bangunan Gedung	a. Ketidakteraturan Bangunan	-	Unit	0,00%	0
	b. Kepadatan Bangunan	-	Ha	0,00%	0
	c. Ketidaksesuaian dengan Persy Teknis Bangunan	26,00	Unit	10,83%	0
Rata-rata Kondisi Bangunan Gedung				0,00%	
2. Kondisi Jalan Lingkungan	a. Cakupan Pelayanan Jalan Lingkungan	-	Meter	0,00%	0
	b. Kualitas Permukaan Jalan Lingkungan	473,00	Meter	34,03%	1
Rata-rata Kondisi Jalan Lingkungan				17,01%	
3. Kondisi Penyediaan Air Minum	a. Ketersediaan Akses Aman Air Minum	219,00	KK	89,02%	5
	b. Tidak terpenuhinya Kebutuhan Air Minum	219,00	KK	89,02%	5
Rata-rata Kondisi Penyediaan Air Minum				89,02%	
4. Kondisi Drainase Lingkungan	a. Ketidakmampuan Mengalirkan Limpasan Air	-	Ha	0,00%	0
	b. Ketidakterediaan Drainase	-	Meter	0,00%	0
	c. Kualitas Konstruksi Drainase	-	Meter	0,00%	0
Rata-rata Kondisi Drainase Lingkungan				0,00%	
5. Kondisi Pengelolaan Air Limbah	a. Sistem Pengelolaan Air Limbah Tidak Sesuai Standar Teknis	-	KK	0,00%	0
	b. Prasarana dan Sarana Pengelolaan Air Limbah Tidak Sesuai dengan Persyaratan Teknis	246,00	KK	100,00%	5
Rata-rata Kondisi Pengelolaan Air Limbah				50,00%	
6. Kondisi Pengelolaan Persampahan	a. Prasarana dan Sarana Persampahan Tidak Sesuai dengan persyaratan Teknis	246,00	KK	100,00%	5
	b. Sistem Pengelolaan Persampahan yang tidak sesuai Standar Teknis	246,00	KK	100,00%	5
Rata-rata Kondisi Pengelolaan Persampahan				100,00%	
7. Kondisi Proteksi Kebakaran	a. Ketidakterediaan Prasarana Proteksi Kebakaran	240,00	Unit	100,00%	5
	b. Ketidakterediaan Sarana Proteksi Kebakaran	240,00	Unit	100,00%	5
Rata-rata Kondisi Proteksi Kebakaran				100,00%	
<b>BATAS AMBANG NILAI TINGKAT KECUMUHAN</b> 60 - 80 KUMUH BERAT 38 - 59 : KUMUH SEDANG 16 - 37 KUMUH RINGAN < 16, DINYATAKAN TIDAK KUMUH				TOTAL NILAI	36
				TINGKAT KECUMUHAN	KUMUH RINGAN
				RATA2 KECUMUHAN SEKTORAL	50,86%

**PROFIL LOKASI PERUMAHAN DAN PERMUKIMAN KUMUH**

RT002-00000

Provinsi : KALIMANTAN TIMUR  
 Kab/Kota : PASER  
 Kecamatan : TANJUNG HARAPAN  
 Kawasan : TANJUNG ARU

Luas SK	2,46	Ha
Luas Verifikasi	2,46	Ha
Jumlah Bangunan	153	Unit
Jumlah Penduduk	535	Jiwa
Jumlah KK	153	KK

ASPEK	KRITERIA	KONDISI AWAL (BASELINE)			
		NUMERIK	SAT.	PROSEN (%)	NILAI
1. Kondisi Bangunan Gedung	a. Ketidakteraturan Bangunan	-	Unit	0,00%	0
	b. Kepadatan Bangunan	-	Ha	0,00%	0
	c. Ketidaksesuaian dengan Persy Teknis Bangunan	12,00	Unit	7,84%	0
Rata-rata Kondisi Bangunan Gedung				0,00%	
2. Kondisi Jalan Lingkungan	a. Cakupan Pelayanan Jalan Lingkungan	-	Meter	0,00%	0
	b. Kualitas Permukaan Jalan lingkungan	304,00	Meter	32,97%	1
Rata-rata Kondisi Jalan Lingkungan				16,49%	
3. Kondisi Penyediaan Air Minum	a. Ketersediaan Akses Aman Air Minum	128,00	KK	83,66%	5
	b. Tidak terpenuhinya Kebutuhan Air Minum	128,00	KK	83,66%	5
Rata-rata Kondisi Penyediaan Air Minum				83,66%	
4. Kondisi Drainase Lingkungan	a. Ketidakmampuan Mengalirkan Limpasan Air	-	Ha	0,00%	0
	b. Ketidaktersediaan Drainase	-	Meter	0,00%	0
	c. Kualitas Konstruksi Drainase	-	Meter	0,00%	0
Rata-rata Kondisi Drainase Lingkungan				0,00%	
5. Kondisi Pengelolaan Air Limbah	a. Sistem Pengelolaan Air Limbah Tidak Sesuai Standar Teknis	3,00	KK	1,96%	0
	b. Prasarana dan Sarana Pengelolaan Air Limbah Tidak Sesuai dengan Persyaratan Teknis	153,00	KK	100,00%	5
Rata-rata Kondisi Penyediaan Air Limbah				50,00%	
6. Kondisi Pengelolaan Persampahan	a. Prasarana dan Sarana Persampahan Tidak Sesuai dengan persyaratan Teknis	153,00	KK	100,00%	5
	b. Sistem Pengelolaan Persampahan yang tidak sesuai Standar Teknis	153,00	KK	100,00%	5
Rata-rata Kondisi Pengelolaan Persampahan				100,00%	
7. Kondisi Proteksi Kebakaran	a. Ketidaktersediaan Prasarana Proteksi Kebakaran	153,00	Unit	100,00%	5
	b. Ketidaktersediaan Sarana Proteksi Kebakaran	153,00	Unit	100,00%	5
Rata-rata Kondisi Proteksi Kebakaran				100,00%	
<b>BATAS AMBANG NILAI TINGKAT KECUMUHAN</b> 60 - 80 : KUMUH BERAT 38 - 59 : KUMUH SEDANG 16 - 37 KUMUH RINGAN < 16, DINYATAKAN TIDAK KUMUH		TOTAL NILAI		36	
		TINGKAT KECUMUHAN		KUMUH RINGAN	
		RATA2 KECUMUHAN SEKTORAL		50,02%	

**PROFIL LOKASI PERUMAHAN DAN PERMUKIMAN KUMUH**

RT003-00000

Provinsi : KALIMANTAN TIMUR  
 Kab/Kota : PASER  
 Kecamatan : TANJUNG HARAPAN  
 Kawasan : TANJUNG ARU

Luas SK	2,55	Ha
Luas Verifikasi	2,55	Ha
Jumlah Bangunan	167	Unit
Jumlah Penduduk	565	Jiwa
Jumlah KK	167	KK

ASPEK	KRITERIA	KONDISI AWAL (BASELINE)			
		NUMERIK	SAT.	PROSEN (%)	NILAI
1. Kondisi Bangunan Gedung	a. Ketidakteraturan Bangunan	-	Unit	0,00%	0
	b. Kepadatan Bangunan	-	Ha	0,00%	0
	c. Ketidaksesuaian dengan Persy Teknis Bangunan	21,00	Unit	12,57%	0
Rata-rata Kondisi Bangunan Gedung				0,00%	
2. Kondisi Jalan Lingkungan	a. Cakupan Pelayanan Jalan Lingkungan	-	Meter	0,00%	0
	b. Kualitas Permukaan Jalan lingkungan	92,00	Meter	5,25%	0
Rata-rata Kondisi Jalan Lingkungan				0,00%	
3. Kondisi Penyediaan Air Minum	a. Ketersediaan Akses Aman Air Minum	142,00	KK	85,03%	5
	b. Tidak terperuhnya Kebutuhan Air Minum	142,00	KK	85,03%	5
Rata-rata Kondisi Penyediaan Air Minum				85,03%	
4. Kondisi Drainase Lingkungan	a. Ketidakmampuan Mengalirkan Limpasan Air	-	Ha	0,00%	0
	b. Ketidaktersediaan Drainase	-	Meter	0,00%	0
	c. Kualitas Konstruksi Drainase	-	Meter	0,00%	0
Rata-rata Kondisi Drainase Lingkungan				0,00%	
5. Kondisi Pengelolaan Air Limbah	a. Sistem Pengelolaan Air Limbah Tidak Sesuai Standar Teknis	3,00	KK	1,80%	0
	b. Prasarana dan Sarana Pengelolaan Air Limbah Tidak Sesuai dengan Persyaratan Teknis	167,00	KK	100,00%	5
Rata-rata Kondisi Pengelolaan Air Limbah				50,00%	
6. Kondisi Pengelolaan Persampahan	a. Prasarana dan Sarana Persampahan Tidak Sesuai dengan persyaratan Teknis	167,00	KK	100,00%	5
	b. Sistem Pengelolaan Persampahan yang tidak sesuai Standar Teknis	167,00	KK	100,00%	5
Rata-rata Kondisi Pengelolaan Persampahan				100,00%	
7. Kondisi Proteksi Kebakaran	a. Ketidaktersediaan Prasarana Proteksi Kebakaran	167,00	Unit	100,00%	5
	b. Ketidaktersediaan Sarana Proteksi Kebakaran	167,00	Unit	100,00%	5
Rata-rata Kondisi Proteksi Kebakaran				100,00%	
<b>BATAS AMBANG NILAI TINGKAT KEKUMUHAN</b>		<b>TOTAL NILAI</b>		<b>35</b>	
50 - 90 : KUMUH BERAT		<b>TINGKAT KEKUMUHAN</b>		<b>KUMUH RINGAN</b>	
38 - 59 : KUMUH SEDANG		<b>RATA2 KEKUMUHAN SEKTORAL</b>		<b>47,86%</b>	
16 - 37 KUMUH RINGAN					
< 16, DINYATAKAN TIDAK KUMUH					

**PROFIL LOKASI PERUMAHAN DAN PERMUKIMAN KUMUH**

Provinsi : KALIMANTAN TIMUR  
 Kab/Kota : PASER  
 Kecamatan : TANJUNG HARAPAN  
 Kawasan : TANJUNG ARU

RT004-00000

Luas SK	2,16	Ha
Luas Verifikasi	2,16	Ha
Jumlah Bangunan	116	Unit
Jumlah Penduduk	406	Jiwa
Jumlah KK	116	KK

ASPEK	KRITERIA	KONDISI AWAL (BASELINE)			
		NUMERIK	SAT.	PROSEN (%)	NILAI
1. Kondisi Bangunan Gedung	a. Ketidakteraturan Bangunan	-	Unit	0,00%	0
	b. Kepadatan Bangunan	-	Ha	0,00%	0
	c. Ketidaksesuaian dengan Persy Teknis Bangunan	20,00	Unit	17,24%	0
Rata-rata Kondisi Bangunan Gedung				0,00%	
2. Kondisi Jalan Lingkungan	a. Cakupan Pelayanan Jalan Lingkungan	-	Meter	0,00%	0
	b. Kualitas Permukaan Jalan lingkungan	956,00	Meter	65,30%	3
Rata-rata Kondisi Jalan Lingkungan				32,65%	
3. Kondisi Penyediaan Air Minum	a. Ketersediaan Akses Aman Air Minum	92,00	KK	79,31%	5
	b. Tidak terpenuhinya Kebutuhan Air Minum	92,00	KK	79,31%	5
Rata-rata Kondisi Penyediaan Air Minum				79,31%	
4. Kondisi Drainase Lingkungan	a. Ketidakmampuan Mengalirkan Limpasan Air	-	Ha	0,00%	0
	b. Ketidaktersedian Drainase	-	Meter	0,00%	0
	c. Kualitas Konstruksi Drainase	-	Meter	0,00%	0
Rata-rata Kondisi Drainase Lingkungan				0,00%	
5. Kondisi Pengelolaan Air Limbah	a. Sistem Pengelolaan Air Limbah Tidak Sesuai Standar Teknis	2,00	KK	1,72%	0
	b. Prasarana dan Sarana Pengelolaan Air Limbah Tidak Sesuai dengan Persyaratan Teknis	116,00	KK	100,00%	5
Rata-rata Kondisi Penyediaan Air Limbah				50,00%	
6. Kondisi Pengelolaan Persampahan	a. Prasarana dan Sarana Persampahan Tidak Sesuai dengan persyaratan Teknis	116,00	KK	100,00%	5
	b. Sistem Pengelolaan Persampahan yang tidak sesuai Standar Teknis	116,00	KK	100,00%	5
Rata-rata Kondisi Pengelolaan Persampahan				100,00%	
7. Kondisi Proteksi Kebakaran	a. Ketidaktersedian Prasarana Proteksi Kebakaran	116,00	Unit	100,00%	5
	b. Ketidaktersedian Sarana Proteksi Kebakaran	116,00	Unit	100,00%	5
Rata-rata Kondisi Proteksi Kebakaran				100,00%	
BATAS AMBANG NILAI TINGKAT KECUMUHAN			TOTAL NILAI	38	
60 - 90 : KUMUH BERAT			TINGKAT KECUMUHAN	KUMUH SEDANG	
38 - 59 : KUMUH SEDANG					
16 - 37 KUMUH RINGAN					
< 16, DINYATAKAN TIDAK KUMUH			RATA2 KECUMUHAN SEKTORAL	51,71%	

**PROFIL LOKASI PERUMAHAN DAN PERMUKIMAN KUMUH**

RT005-00000

Provinsi : KALIMANTAN TIMUR  
 Kab/Kota : PASER  
 Kecamatan : TANJUNG HARAPAN  
 Kawasan : TANJUNG ARU

Luas SK	1,42	Ha
Luas Verifikasi	1,42	Ha
Jumlah Bangunan	106	Unit
Jumlah Penduduk	372	Jiwa
Jumlah KK	106	KK

ASPEK	KRITERIA	KONDISI AWAL (BASELINE)			
		NUMERIK	SATUAN	PROSEN (%)	NILAI
1. Kondisi Bangunan Gedung	a. Ketidakteraturan Bangunan	-	Unit	0,00%	0
	b. Kepadatan Bangunan	-	Ha	0,00%	0
	c. Ketidaksesuaian dengan Persy Teknis Bangunan	24,00	Unit	22,64%	0
Rata-rata Kondisi Bangunan Gedung				0,00%	
2. Kondisi Jalan Lingkungan	a. Cakupan Pelayanan Jalan Lingkungan	-	Meter	0,00%	0
	b. Kualitas Permukaan Jalan lingkungan	98,00	Meter	6,19%	0
Rata-rata Kondisi Jalan Lingkungan				0,00%	
3. Kondisi Penyediaan Air Minum	a. Ketersediaan Akses Aman Air Minum	68,00	KK	64,15%	3
	b. Tidak terpenuhinya Kebutuhan Air Minum	68,00	KK	64,15%	3
Rata-rata Kondisi Penyediaan Air Minum				64,15%	
4. Kondisi Drainase Lingkungan	a. Ketidakmampuan Mengalirkan Limpasan Air	-	Ha	0,00%	0
	b. Ketidaktersediaan Drainase	-	Meter	0,00%	0
	c. Kualitas Konstruksi Drainase	-	Meter	0,00%	0
Rata-rata Kondisi Drainase Lingkungan				0,00%	
5. Kondisi Pengelolaan Air Limbah	a. Sistem Pengelolaan Air Limbah Tidak Sesuai Standar Teknis	6,00	KK	5,66%	0
	b. Prasarana dan Sarana Pengelolaan Air Limbah Tidak Sesuai dengan Persyaratan Teknis	105,00	KK	100,00%	5
Rata-rata Kondisi Pengelolaan Air Limbah				50,00%	
6. Kondisi Pengelolaan Persampahan	a. Prasarana dan Sarana Persampahan Tidak Sesuai dengan persyaratan Teknis	105,00	KK	100,00%	5
	b. Sistem Pengelolaan Persampahan yang tidak sesuai Standar Teknis	105,00	KK	100,00%	5
Rata-rata Kondisi Pengelolaan Persampahan				100,00%	
7. Kondisi Proteksi Kebakaran	a. Ketidaktersediaan Prasarana Proteksi Kebakaran	106,00	Unit	100,00%	5
	b. Ketidaktersediaan Sarana Proteksi Kebakaran	106,00	Unit	100,00%	5
Rata-rata Kondisi Proteksi Kebakaran				100,00%	
BATAS AMBANG NILAI TINGKAT KECUMUHAN		TOTAL NILAI		31	
60 - 80 : KUMUH BERAT		TINGKAT KECUMUHAN		KUMUH RINGAN	
38 - 59 : KUMUH SEDANG		RATA2 KECUMUHAN SEKTORAL		44,88%	
16 - 37 KUMUH RINGAN					
< 16, DINYATAKAN TIDAK KUMUH					

**PROFIL LOKASI PERUMAHAN DAN PERMUKIMAN KUMUH**

RT006-0000

Provinsi : KALIMANTAN TIMUR  
 Kab/Kota : PASER  
 Kecamatan : TANJUNG HARAPAN  
 Kawasan : TANJUNG ARU

Luas SK	0,68	Ha
Luas Verifikasi	0,68	Ha
Jumlah Bangunan	26	Unit
Jumlah Penduduk	79	Jiwa
Jumlah KK	26	KK

ASPEK	KRITERIA	KONDISI AWAL (BASELINE)			
		NUMERIK	SAT.	PROSEN (%)	NILAI
1. Kondisi Bangunan Gedung	a. Ketidakteraturan Bangunan	-	Unit	0,00%	0
	b. Kepadatan Bangunan	-	Ha	0,00%	0
	c. Ketidaksesuaian dengan Persy Teknis Bangunan	4,00	Unit	15,38%	0
Rata-rata Kondisi Bangunan Gedung				0,00%	
2. Kondisi Jalan Lingkungan	a. Cakupan Pelayanan Jalan Lingkungan	-	Meter	0,00%	0
	b. Kualitas Permukaan Jalan Lingkungan	150,00	Meter	12,15%	0
Rata-rata Kondisi Jalan Lingkungan				0,00%	
3. Kondisi Penyediaan Air Minum	a. Ketersediaan Akses Aman Air Minum	26,00	KK	100,00%	5
	b. Tidak terpenuhinya Kebutuhan Air Minum	26,00	KK	100,00%	5
Rata-rata Kondisi Penyediaan Air Minum				100,00%	
4. Kondisi Drainase Lingkungan	a. Ketidakmampuan Mengalirkan Limpasan Air	-	Ha	0,00%	0
	b. Ketidakterediaan Drainase	-	Meter	0,00%	0
	c. Kualitas Konstruksi Drainase	-	Meter	0,00%	0
Rata-rata Kondisi Drainase Lingkungan				0,00%	
5. Kondisi Pengelolaan Air Limbah	a. Sistem Pengelolaan Air Limbah Tidak Sesuai Standar Teknis	4,00	KK	15,38%	0
	b. Prasarana dan Sarana Pengelolaan Air Limbah Tidak Sesuai dengan Persyaratan Teknis	26,00	KK	100,00%	5
Rata-rata Kondisi Penyediaan Air Limbah				50,00%	
6. Kondisi Pengelolaan Persampahan	a. Prasarana dan Sarana Persampahan Tidak Sesuai dengan persyaratan Teknis	26,00	KK	100,00%	5
	b. Sistem Pengelolaan Persampahan yang tidak sesuai Standar Teknis	26,00	KK	100,00%	5
Rata-rata Kondisi Pengelolaan Persampahan				100,00%	
7. Kondisi Proteksi Kebakaran	a. Ketidakterediaan Prasarana Proteksi Kebakaran	26,00	Unit	100,00%	5
	b. Ketidakterediaan Sarana Proteksi Kebakaran	26,00	Unit	100,00%	5
Rata-rata Kondisi Proteksi Kebakaran				100,00%	
<b>BATAS AMBANG NILAI TINGKAT KERUMUHAN</b>				<b>TOTAL NILAI</b>	<b>35</b>
60 - 80 : KUMUH BESAT				<b>TINGKAT KERUMUHAN</b>	<b>KUMUH RINGAN</b>
38 - 59 : KUMUH SEDANG				<b>RATA2 KERUMUHAN SEKTORAL</b>	<b>50,00%</b>
16 - 37 KUMUH RINGAN					
< 16, DINYATAKAN TIDAK KUMUH					

**PROFIL LOKASI PERUMAHAN DAN PERMUKIMAN KUMUH**

RT007-00000

Provinsi : KALIMANTAN TIMUR  
 Kab/Kota : PASER  
 Kecamatan : TANJUNG HARAPAN  
 Kawasan : TANJUNG ARU

Luas SK	6,16	Ha
Luas Verifikasi	6,16	Ha
Jumlah Bangunan	42	Unit
Jumlah Penduduk	112	Jiwa
Jumlah KK	42	KK

ASPEK	KRITERIA	KONDISI AWAL (BASELINE)			
		NUMERIK	SAT.	PROSEN (%)	NILAI
1. Kondisi Bangunan Gedung	a. Ketidakteraturan Bangunan	-	Unit	0,00%	0
	b. Kepadatan Bangunan	-	Ha	0,00%	0
	c. Ketidaksesuaian dengan Persy Teknis Bangunan	14,00	Unit	33,33%	1
Rata-rata Kondisi Bangunan Gedung				11,11%	
2. Kondisi Jalan Lingkungan	a. Cakupan Pelayanan Jalan Lingkungan	-	Meter	0,00%	0
	b. Kualitas Permukaan Jalan lingkungan	-	Meter	0,00%	0
Rata-rata Kondisi Jalan Lingkungan				0,00%	
3. Kondisi Penyediaan Air Minum	a. Ketersediaan Akses Aman Air Minum	42,00	KK	100,00%	5
	b. Tidak terpenuhinya Kebutuhan Air Minum	42,00	KK	100,00%	5
Rata-rata Kondisi Penyediaan Air Minum				100,00%	
4. Kondisi Drainase Lingkungan	a. Ketidakmampuan Mengalirkan Limpasan Air	-	Ha	0,00%	0
	b. Ketidaktersedian Drainase	-	Meter	0,00%	0
	c. Kualitas Konstruksi Drainase	-	Meter	0,00%	0
Rata-rata Kondisi Drainase Lingkungan				0,00%	
5. Kondisi Pengelolaan Air Limbah	a. Sistem Pengelolaan Air Limbah Tidak Sesuai Standar Teknis	2,00	KK	4,76%	0
	b. Prasarana dan Sarana Pengelolaan Air Limbah Tidak Sesuai dengan Persyaratan Teknis	42,00	KK	100,00%	5
Rata-rata Kondisi Penyediaan Air Limbah				50,00%	
6. Kondisi Pengelolaan Persampahan	a. Prasarana dan Sarana Persampahan Tidak Sesuai dengan persyaratan Teknis	42,00	KK	100,00%	5
	b. Sistem Pengelolaan Persampahan yang tidak sesuai Standar Teknis	42,00	KK	100,00%	5
Rata-rata Kondisi Pengelolaan Persampahan				100,00%	
7. Kondisi Proteksi Kebakaran	a. Ketidaktersedian Prasarana Proteksi Kebakaran	42,00	Unit	100,00%	5
	b. Ketidaktersedian Sarana Proteksi Kebakaran	42,00	Unit	100,00%	5
Rata-rata Kondisi Proteksi Kebakaran				100,00%	

BATAS AMBANG NILAI TINGKAT KECUMUHAN		TOTAL NILAI	36
60 - 90 KUMUH BERAT		TINGKAT KECUMUHAN	KUMUH RINGAN
38 - 59 : KUMUH SEDANG		RATA2 KECUMUHAN SEKTORAL	51,59%
16 - 37 KUMUH RINGAN			
< 16, DINYATAKAN TIDAK KUMUH			

BUPATI PASER,  
  
 FAHMI FADLI