

  
**PETA PENETAPAN**  
**KAWASAN HUTAN CAGAR ALAM**  
**TELUK ADANG**  
**KABUPATEN PASER DAN KABUPATEN PENAJAM PASER UTARA**  
**PROVINSI KALIMANTAN TIMUR**  
 LUAS : 55.185,47 Hektar  
 SKALA 1 : 50.000

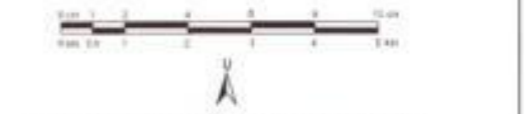

UJIAN PETA/PELAKSANAAN (KAWASAN HUTAN CAGAR ALAM) TELUK ADANG  
 WKTG : 16.178 / 10/2020 - 16.75 / 10/2020  
 WKTG : 16/10/2020

**U. NINGSIDI LINGKUNGAN HIDUP DAN KEHUTANAN**  
**BIREUEN, MARDIANI, PURWADAR, KALIMANTAN DAN TATA LINGKUNGAN**  
  
 KEMENTERIAN LINGKUNGAN HIDUP DAN KEHUTANAN  
 REPUBLIK INDONESIA

**LEGENDA**

- Kawasan Hutan Cagar Alam yang ditetapkan
- Kawasan Hutan Lindung
- Kawasan Hutan Produksi
- Kawasan Hutan Produksi yang dapat dikonservasi
- Kawasan Pertambangan
- Jalan dan Bangunan
- Perbatasan / Deklarasi
- Sungai
- Jalan
- Batas Kabupaten

**SARAN**

1. Melakukan Review Lingkungan Hidup dan Kehutanan Perizinan (RPHK) tanggal 1 April 2021 tentang penetapan kawasan, penetapan penetapan kawasan hutan dan penetapan hutan produksi, serta penetapan kawasan hutan.
2. Melakukan Review Kehutanan Nomor 16/2019/Permen/PH/2019 tanggal 27 April 2019 tentang penetapan kawasan hutan produksi yang dapat dikonservasi.
3. Melakukan Review Kehutanan Nomor 16/2019/Permen/PH/2019 tanggal 27 April 2019 tentang penetapan kawasan hutan produksi yang dapat dikonservasi.
4. Melakukan Review Kehutanan Nomor 16/2019/Permen/PH/2019 tanggal 27 April 2019 tentang penetapan kawasan hutan produksi yang dapat dikonservasi.
5. Melakukan Review Kehutanan Nomor 16/2019/Permen/PH/2019 tanggal 27 April 2019 tentang penetapan kawasan hutan produksi yang dapat dikonservasi.
6. Melakukan Review Kehutanan Nomor 16/2019/Permen/PH/2019 tanggal 27 April 2019 tentang penetapan kawasan hutan produksi yang dapat dikonservasi.
7. Melakukan Review Kehutanan Nomor 16/2019/Permen/PH/2019 tanggal 27 April 2019 tentang penetapan kawasan hutan produksi yang dapat dikonservasi.
8. Melakukan Review Kehutanan Nomor 16/2019/Permen/PH/2019 tanggal 27 April 2019 tentang penetapan kawasan hutan produksi yang dapat dikonservasi.
9. Melakukan Review Kehutanan Nomor 16/2019/Permen/PH/2019 tanggal 27 April 2019 tentang penetapan kawasan hutan produksi yang dapat dikonservasi.
10. Melakukan Review Kehutanan Nomor 16/2019/Permen/PH/2019 tanggal 27 April 2019 tentang penetapan kawasan hutan produksi yang dapat dikonservasi.

- SUMBER DATA**
1. Peta Rupa Bumi Indonesia Skala 1 : 250.000, Nomor 104/1, Lembar 104/1, Lembar 104/2, Lembar 104/3 dan Lembar 104/4, No. Tahun 2014.
  2. Data Rupa Bumi Indonesia dan Rupa Bumi Nasional (RBN) Skala 1 : 100.000, Lembar 104/1, Lembar 104/2, Lembar 104/3 dan Lembar 104/4, No. Tahun 2014.
  3. Peta Kawasan Hutan, Nomor 16/2019/Permen/PH/2019 tanggal 27 April 2019.
  4. Peta Kawasan Hutan, Nomor 16/2019/Permen/PH/2019 tanggal 27 April 2019.
  5. Peta Kawasan Hutan, Nomor 16/2019/Permen/PH/2019 tanggal 27 April 2019.
  6. Peta Kawasan Hutan, Nomor 16/2019/Permen/PH/2019 tanggal 27 April 2019.
  7. Peta Kawasan Hutan, Nomor 16/2019/Permen/PH/2019 tanggal 27 April 2019.
  8. Peta Kawasan Hutan, Nomor 16/2019/Permen/PH/2019 tanggal 27 April 2019.
  9. Peta Kawasan Hutan, Nomor 16/2019/Permen/PH/2019 tanggal 27 April 2019.
  10. Peta Kawasan Hutan, Nomor 16/2019/Permen/PH/2019 tanggal 27 April 2019.

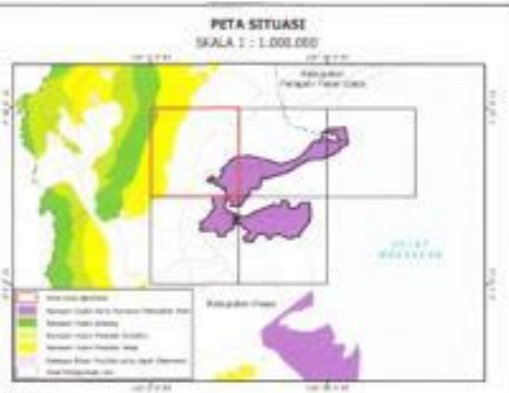

**SUMBER PETA**

1. Peta Rupa Bumi Indonesia Skala 1 : 250.000.
2. Peta Rupa Bumi Indonesia dan Rupa Bumi Nasional (RBN) Skala 1 : 100.000.
3. Peta Kawasan Hutan, Nomor 16/2019/Permen/PH/2019 tanggal 27 April 2019.
4. Peta Kawasan Hutan, Nomor 16/2019/Permen/PH/2019 tanggal 27 April 2019.

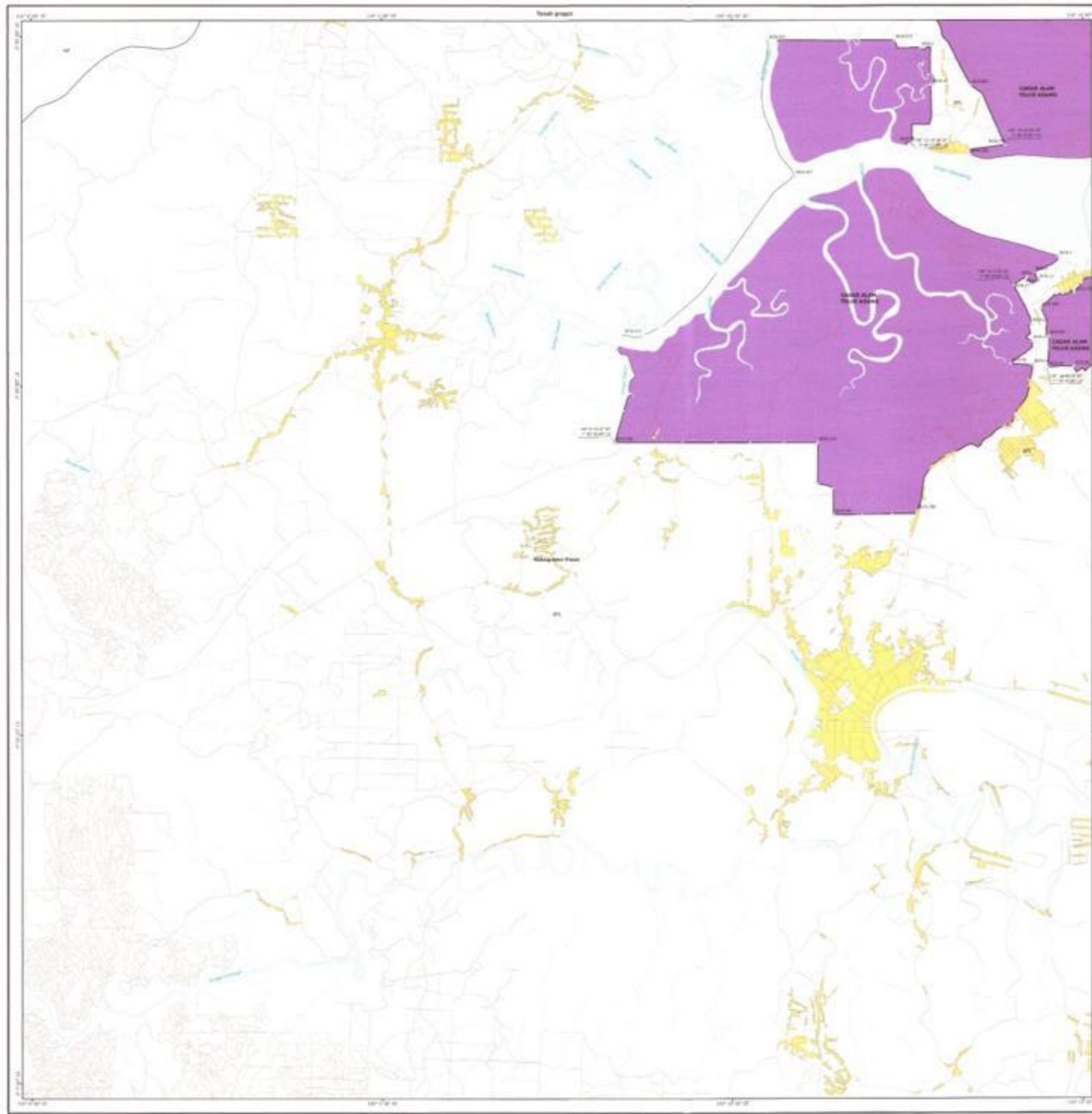

**PETA PENETAPAN  
KAWASAN HUTAN CAGAR ALAM  
TELUK ADANG**  
KABUPATEN PASER DAN KABUPATEN PENAJAM PASER UTARA  
PROVINSI KALIMANTAN TIMUR  
LUAS : 55.085,47 HEKTAR  
SKALA 1 : 50.000

U

DIREKTORAT KHUTAN DAN KONSERVASI ALAM  
 KEMENTERIAN LINGKUNGAN HIDUP DAN KEHUTANAN  
 REPUBLIK INDONESIA

**LEGENDA:**

- Kawasan Hutan Cagar Alam yang ditetapkan
- Kawasan Hutan Lindung
- Kawasan Hutan Produksi Tetap
- Kawasan Hutan Produksi yang Dapat Dikonversi
- Area Pertambangan Lain
- Hutan dan Hutan Perikanan
- Perumahan / Perkampungan
- Sungai
- Jalan
- Batas Kabupaten

**DAFTAR:**

1. Peraturan Menteri Lingkungan Hidup dan Kehutanan Nomor 7 Tahun 2002 tanggal 3 April 2002 tentang Amendemen Keputusan Menteri Kehutanan Nomor 340/Kas/Min/KP/2001, serta Penggantian Kawasan Hutan.
2. Keputusan Menteri Kehutanan Nomor 36/Kas/Min/KP/2001 tanggal 10 Maret 2001 tentang Penggantian Kawasan Hutan Kehutanan Khusus (Kawasan Hutan) Kabupaten Paser dan Kabupaten Penajam Paser Utara Kalimantan Timur.
3. Keputusan Menteri Kehutanan Nomor 36/Kas/Min/KP/2001 tanggal 10 Maret 2001 tentang Penggantian Kawasan Hutan Kehutanan Khusus (Kawasan Hutan) Kabupaten Paser dan Kabupaten Penajam Paser Utara Kalimantan Timur.
4. Keputusan Menteri Kehutanan Nomor 36/Kas/Min/KP/2001 tanggal 10 Maret 2001 tentang Penggantian Kawasan Hutan Kehutanan Khusus (Kawasan Hutan) Kabupaten Paser dan Kabupaten Penajam Paser Utara Kalimantan Timur.
5. Keputusan Menteri Kehutanan Nomor 36/Kas/Min/KP/2001 tanggal 10 Maret 2001 tentang Penggantian Kawasan Hutan Kehutanan Khusus (Kawasan Hutan) Kabupaten Paser dan Kabupaten Penajam Paser Utara Kalimantan Timur.
6. Keputusan Menteri Kehutanan Nomor 36/Kas/Min/KP/2001 tanggal 10 Maret 2001 tentang Penggantian Kawasan Hutan Kehutanan Khusus (Kawasan Hutan) Kabupaten Paser dan Kabupaten Penajam Paser Utara Kalimantan Timur.
7. Keputusan Menteri Kehutanan Nomor 36/Kas/Min/KP/2001 tanggal 10 Maret 2001 tentang Penggantian Kawasan Hutan Kehutanan Khusus (Kawasan Hutan) Kabupaten Paser dan Kabupaten Penajam Paser Utara Kalimantan Timur.
8. Keputusan Menteri Kehutanan Nomor 36/Kas/Min/KP/2001 tanggal 10 Maret 2001 tentang Penggantian Kawasan Hutan Kehutanan Khusus (Kawasan Hutan) Kabupaten Paser dan Kabupaten Penajam Paser Utara Kalimantan Timur.
9. Keputusan Menteri Kehutanan Nomor 36/Kas/Min/KP/2001 tanggal 10 Maret 2001 tentang Penggantian Kawasan Hutan Kehutanan Khusus (Kawasan Hutan) Kabupaten Paser dan Kabupaten Penajam Paser Utara Kalimantan Timur.
10. Keputusan Menteri Kehutanan Nomor 36/Kas/Min/KP/2001 tanggal 10 Maret 2001 tentang Penggantian Kawasan Hutan Kehutanan Khusus (Kawasan Hutan) Kabupaten Paser dan Kabupaten Penajam Paser Utara Kalimantan Timur.

**SUMBER DATA:**

1. Peta Rupa Bumi Indonesia Skala 1 : 50.000 Lembar JKR.25, Lembar JKR.26, Lembar JKR.27 dan Lembar JKR.28, Mei Tahun 2014.
2. Peta Rencana Pengalihan dan Penetapan Kawasan Hutan Perikanan dan Kawasan Hutan Skala 1 : 50.000 Kabupaten Paser dan Kabupaten Penajam Paser Utara Kalimantan Timur tanggal 21 Januari 2015.
3. Peta Kawasan Hutan Perikanan Kalimantan Timur Skala 1 : 750.000 (Jumlah Kabupaten Paser dan Kabupaten Penajam Paser Utara) tanggal 01 Maret 2005.
4. Peta Perencanaan Penetapan Kawasan Hutan yang Dapat Dikonversi Hutan, Perencanaan Sungai dan Daerah Perikanan dan Kawasan Hutan yang Dapat Dikonversi Hutan dan Kawasan Hutan Perikanan Skala 1 : 250.000 Kabupaten Paser dan Kabupaten Penajam Paser Utara Kalimantan Timur tanggal 01 April 2015.
5. Peta Kawasan Hutan dan Wilayah Tambak yang Dapat Dikonversi Hutan dan Kawasan Hutan Perikanan Skala 1 : 250.000 Kabupaten Paser dan Kabupaten Penajam Paser Utara Kalimantan Timur tanggal 01 Januari 2015.
6. Peta Kawasan Hutan Perikanan Kalimantan Timur dan Perikanan Skala 1 : 250.000 Kabupaten Paser dan Kabupaten Penajam Paser Utara Kalimantan Timur tanggal 01 Januari 2015.
7. Peta Perencanaan Kawasan Hutan Cagar Alam Teluk Adang di Kabupaten Paser Provinsi Kalimantan Timur Kabupaten Paser Kabupaten Paser dan Kabupaten Penajam Paser Utara Kalimantan Timur Skala 1 : 50.000 Kabupaten Paser dan Kabupaten Penajam Paser Utara Kalimantan Timur tanggal 01 Januari 2015.
8. Peta Perencanaan Kawasan Hutan Cagar Alam Teluk Adang, Kabupaten Paser, Provinsi Kalimantan Timur (Jumlah Paser dan Kabupaten Penajam Paser Utara) Skala 1 : 50.000 Kabupaten Paser dan Kabupaten Penajam Paser Utara Kalimantan Timur tanggal 01 Januari 2015.
9. Peta Teluk Adang Perikanan Kabupaten Paser dan Kabupaten Penajam Paser Utara Kalimantan Timur (Jumlah Paser dan Kabupaten Penajam Paser Utara) Skala 1 : 50.000 Kabupaten Paser dan Kabupaten Penajam Paser Utara Kalimantan Timur tanggal 01 Januari 2015.

**PETA SITUASI  
SKALA 1 : 1.000.000**

KEMENTERIAN LINGKUNGAN HIDUP DAN KEHUTANAN  
 REPUBLIK INDONESIA  
 2021

