

**KECAMATAN
TANAH GROGOT
DALAM ANGKA**

2020



**BADAN PUSAT STATISTIK
KABUPATEN PASER**

KECAMATAN

TANAH GROGOT

DALAM

ANGKA

2020



KECAMATAN TANAH GROGOT

DALAM ANGKA 2020

ISSN : 2622-4151

Katalog BPS : 1102001.6401040

Nomor Publikasi : 64010.1912

Ukuran Buku : 14,8 x 21 cm

Jumlah Halaman : x + 66 halaman

Naskah

Badan Pusat Statistik Kabupaten Paser

Gambar Kulit

Badan Pusat Statistik Kabupaten Paser

Diterbitkan Oleh

© Badan Pusat Statistik Kabupaten Paser

Dicetak Oleh

CV Suvi Sejahtera

Dilarang mengumumkan, mendistribusikan, mengomunikasikan, dan/atau menggandakan sebagian atau seluruh isi buku ini untuk tujuan komersial tanpa izin tertulis dari Badan Pusat Statistik.



SADAR STATISTIK

PENYELENGGARA

Sadar untuk menggunakan teknik statististik yang tepat guna dan menyajikan data statistik yang diperlukan konsumen secara tepat waktu, akurat dan mudah dipahami

RESPONDEN

Sadar untuk memberikan jawaban apa adanya sesuai dengan kenyataan tanpa ragu-ragu

PENGGUNA

Sadar untuk memahami metode, konsep/definisi serta memanfaatkan data statistik secara optimal

*Data itu sulit dan mahal,
akan tetapi
membangun tanpa data akan lebih sulit dan mahal*

KATA PENGANTAR

“Kecamatan Tanah Grogot Dalam Angka 2020” merupakan publikasi tahunan yang diterbitkan oleh Badan Pusat Statistik Kabupaten Paser. Publikasi ini memuat informasi tentang gambaran umum wilayah Kecamatan Tanah Grogot serta sosial demografi dan ekonomi penduduknya.

Sumber data yang digunakan dalam penyusunan publikasi ini bersumber dari Badan Pusat Statistik Kabupaten Paser dan Dinas/Instansi/Lembaga yang ada di Kabupaten Paser baik yang ada di wilayah kecamatan maupun kabupaten.

Kami menyadari bahwa dalam penyusunan publikasi ini jauh dari kata sempurna. Oleh sebab itu, kritik dan saran bagi perbaikan publikasi di masa yang akan datang sangatlah kami harapkan.

Selanjutnya kepada semua pihak yang telah membantu dalam penyusunan dan penerbitan publikasi ini kami sampaikan penghargaan dan ucapan terima kasih yang sebesar-besarnya, dan semoga apa yang telah kita lakukan dapat memberikan manfaat kepada semua pihak.

Akhir kata, “tak ada gading yang tak retak, tidak ada sesuatu yang sempurna, karena kesempurnaan itu hanyalah milik-Nya seorang”.

Tana Paser, September 2020
Kepala Badan Pusat Statistik
Kabupaten Paser



Hotbel Purba, SST

DAFTAR ISI

Halaman

Kata Pengantar.....	v
Daftar Isi.....	vii

I. GEOGRAFI

PETA KECAMATAN.....	3
---------------------	---

TABEL

1.1. Batas, Luas, Letak Wilayah, Jumlah Desa/Kelurahan Dan Ibukota Kecamatan Tanah Grogot Tahun 2019.....	4
1.2. Luas Wilayah Kecamatan Tanah Grogot Dirinci per Desa/Kelurahan Tahun 2019.....	5
1.3. Jarak dan Permukaan Jalan Dari Ibukota Kecamatan Tanah Grogot ke Desa/Kelurahan Tahun 2019.....	6
1.4. Nama - Nama Sungai Yang Melintasi Desa/Kelurahan Kecamatan Tanah Grogot Tahun 2019.....	7
1.5. Topografi Desa/Kelurahan Di Kecamatan Tanah Grogot Tahun 2019.....	8
1.6. Banyaknya Curah Hujan dan Jumlah Hari Hujan per Bulan di Kecamatan Tanah Grogot Tahun 2019.....	9

II. PEMERINTAHAN

2.1. Nama - Nama Pejabat Muspika Di Kecamatan Tanah Grogot Tahun 2019	13
2.2. Jumlah Pegawai Negeri Sipil Di Lingkungan Kantor Kecamatan Tanah Grogot Menurut Golongan Tahun 2019.....	14
2.3. Nama Kepala Desa/Lurah dan Pejabat Tingkat Desa/Kelurahan Kecamatan Tanah Grogot Tahun 2019.....	15
2.4. Jumlah Aparatur Pemerintah Desa/Kelurahan Kecamatan Tanah Grogot Tahun 2019.....	16
2.5. Banyaknya RT di Kecamatan Tanah Grogot Tahun 2016-2018.....	18
2.6. Banyaknya Anggota Linmas Kecamatan Tanah Grogot Menurut Desa/Kelurahan Tahun 2017-2018.....	19

III. PENDUDUK

3.1. Banyaknya Penduduk Kecamatan Tanah Grogot Menurut Jenis Kelamin, Rasio Jenis Kelamin dan Pertumbuhan Tahun 2014-2018.....	23
3.2. Luas Wilayah, Jumlah Penduduk, dan Kepadatan Penduduk Kecamatan Tanah Grogot Tahun 2014-2018.....	24

IV. SOSIAL

4.1.1. Obyek Wisata Di Kecamatan Tanah Grogot Tahun 2019.....	27
4.2.1. Jumlah Pondok Pesantren Di Kecamatan Tanah Grogot Menurut Desa/Kelurahan Tahun 2016-2018.....	28
4.3.1. Kejadian Bencana Di Kecamatan Tanah Grogot Dirinci per Desa/ Kelurahan Tahun 2019.....	29
4.4.1. Banyaknya Sekolah Negeri di Kecamatan Tanah Grogot Dirinci Menurut Tingkat Pendidikan Tahun Ajaran 2017/2018.....	30
4.4.2. Banyaknya Sekolah Swasta di Kecamatan Tanah Grogot Dirinci Menurut Tingkat Pendidikan Tahun Ajaran 2017/2018.....	32
4.4.3. Jarak Tempuh (Km) Menuju Sarana Pendidikan Terdekat Di Kecamatan Tanah Grogot Dirinci Per Desa/Kelurahan Tahun 2019	34
4.4.4. Jumlah Murid, Guru, Rombongan Belajar, Rasio Murid Guru, dan Rasio Murid Rombel Tingkat SD Kecamatan Tanah Grogot Dirinci per Desa/Kelurahan Tahun Ajaran 2017/2018.....	36
4.4.5. Jumlah Murid, Guru, Rombongan Belajar, Rasio Murid Guru, dan Rasio Murid Rombel Tingkat SMP Kecamatan Tanah Grogot Dirinci per Desa/Kelurahan Tahun Ajaran 2017/2018.....	37
4.4.6. Jumlah Murid, Guru, Rombongan Belajar, Rasio Murid Guru, dan Rasio Murid Rombel Tingkat SMA Kecamatan Tanah Grogot Dirinci per Desa/Kelurahan Tahun Ajaran 2017/ 2018.....	38
4.4.7. Jumlah Murid, Guru, Rombongan Belajar, Rasio Murid Guru, dan Rasio Murid Rombel Tingkat SMK Kecamatan Tanah Grogot Dirinci per Desa/Kelurahan Tahun Ajaran 2017/ 2018.....	39
4.5.1. Banyaknya Sarana Kesehatan Menurut Jenis Sarana Kecamatan Tanah Grogot Tahun 2017-2018.....	40
4.5.2. Banyaknya Puskesmas, Puskesmas Pembantu, dan Poliklinik Desa Kecamatan Tanah Grogot Dirinci per Desa/Kelurahan Tahun 2019.....	41
4.5.3. Banyaknya Posyandu Menurut Strata di Kecamatan Tanah Grogot Dirinci per Desa/Kelurahan Tahun 2019.....	42
4.5.4. Banyaknya Tenaga Kesehatan Di Puskesmas dan Pusban Kecamatan Tanah Grogot Dirinci per Desa/Kelurahan Tahun 2019.....	43
4.5.5. Angka Kelahiran dan Angka Kematian Bayi Kecamatan Tanah Grogot Dirinci per Desa/Kelurahan Tahun 2019.....	44
4.5.6. Jumlah Kematian Ibu Maternal Kecamatan Tanah Grogot Dirinci per Desa/Kelurahan Tahun 2019.....	45

	Halaman
4.5.7. Jumlah Peserta KB Baru dan Aktif Kecamatan Tanah Grogot Dirinci per Desa/Kelurahan Tahun 2019.....	46
4.6.1. Banyaknya Pasangan Pernikahan di Kecamatan Tanah Grogot Dirinci per Desa/Kelurahan Tahun 2019.....	47
4.6.2. Jumlah Sarana Ibadah Kecamatan Tanah Grogot Dirinci per Desa/Kelurahan Tahun 2019.....	48
V. PERTANIAN	
5.1. Luas Panen Tanaman Padi dan Palawija Kecamatan Tanah Grogot Tahun 2019.....	53
5.2. Luas Panen, Produksi dan Produktivitas Tanaman Sayuran Kecamatan Tanah Grogot Tahun 2019.....	54
5.3. Luas Panen, Produksi dan Produktivitas Tanaman Perkebunan Kecamatan Tanah Grogot Tahun 2019.....	55
5.4. Banyaknya Ternak Kecamatan Tanah Grogot Dirinci Menurut Jenis Ternak Tahun 2017-2018.....	56
5.5. Produksi Perikanan Kecamatan Tanah Grogot Tahun 2017-2018 (Ton).....	58
VI. ENERGI	
6.1. Banyaknya Produksi, Kapasitas, dan Pelanggan PDAM di Kecamatan Tanah Grogot Dirinci per Bulan Tahun 2019.....	61
VII. EKONOMI DAN PERDAGANGAN	
7.1. Banyaknya Bank Pemerintahan/Swasta Kecamatan Tanah Grogot Dirinci per Desa/Kelurahan Tahun 2019.....	65
7.2. Banyaknya Sarana Perdagangan Kecamatan Tanah Grogot Dirinci per Desa/Kelurahan Tahun 2019.....	66



GEOGRAFI

<https://penerkahan.bps.go.id/>

Peta Kecamatan

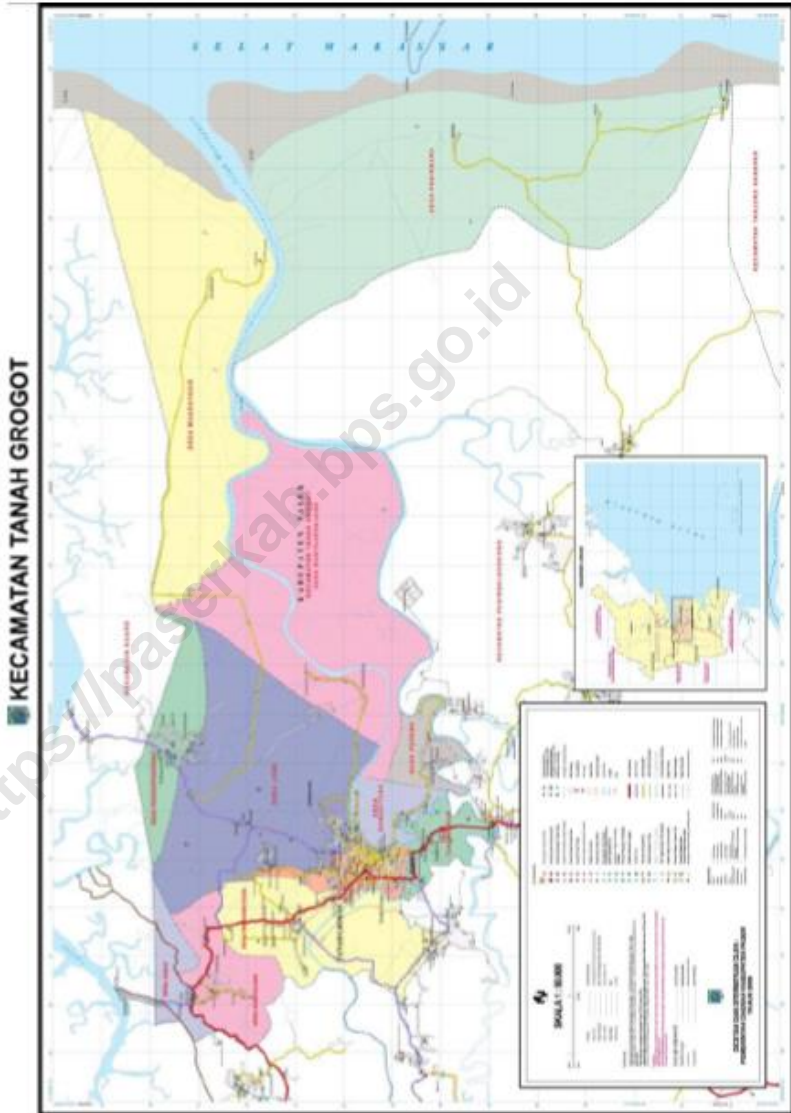

Tabel 1.1. Batas, Luas, Letak Wilayah, Jumlah Desa/Kelurahan dan Ibukota Kecamatan Tanah Grogot Tahun 2019

Batas - batas wilayah	
a. Sebelah Utara	: Kecamatan Kuaro
b. Sebelah Timur	: Selat Makasar
c. Sebelah Selatan	: Kecamatan Pasir Belengkong
d. Sebelah Barat	: Kecamatan Kuaro
Koordinat UTM (Meter)	
Timur	: 410,580
Utara	: 9,722,550
Koordinat Geografi	
Timur	: 116°11'53,41"
Selatan	: 01°54,45,9'
Jumlah Desa/Kelurahan	: 15 Desa 1 Kelurahan
Luas Wilayah	: 335.58 Km ²
Ibu Kota Kecamatan	: Tana Paser

Sumber : Kantor Camat Tanah Grogot

Tabel 1.2. Luas Wilayah Kecamatan Tanah Grogot Dirinci per Desa/Kelurahan Tahun 2019

Desa/Kelurahan	Luas Wilayah (Km²)	Persentase (%)
<i>(1)</i>	<i>(2)</i>	<i>(3)</i>
1. Janju	40.08	11.94
2. Sempulang	8.20	2.44
3. Tepian Batang	25.97	7.74
4. Tanah Grogot	10.36	3.09
5. Tanah Periuk	6.74	2.01
6. Peparu	5.69	1.70
7. Sungai Tuak	7.31	2.18
8. Rantau Panjang	42.44	12.65
9. Jone	46.78	13.94
10. Padang Pangrapat	14.60	4.35
11. Muara Pasir	83.41	24.86
12. Perepat	-	-
13. Pulau Rantau	44.00	13.11
14. Sungai Langir	-	-
15. Tapis	-	-
16. Senaken	-	-
Kecamatan Tanah Grogot	335.58	100.00

Sumber : Kantor BAPPEDA Kabupaten Paser

Catatan: *luas wilayah masih termasuk dalam desa induk

Tabel 1.3 Sarana Transportasi Antar Desa/Kelurahan Menurut Desa/Kelurahan di Kecamatan Tanah Grogot, 2019

Desa/Kelurahan	Jenis Transportasi	Keberadaan Angkutan Umum
(1)	(2)	(3)
1. Janju	Darat	Ada, dengan trayek tetap
2. Sempulang	Darat	Tidak ada
3. Tepian Batang	Darat	Ada, dengan trayek tetap
4. Tanah Grogot	Darat	Ada, dengan trayek tetap
5. Tanah Periuk	Darat dan air	Tidak ada
6. Peparu	Darat dan air	Tidak ada
7. Sungai Tuak	Darat dan air	Tidak ada
8. Rantau Panjang	Darat dan air	Tidak ada
9. Jone	Darat	Tidak ada
10. Padang Pengrapat	Darat	Ada, dengan trayek tetap
11. Muara Pasir	Darat dan air	Tidak ada
12. Prepat	Darat dan air	Tidak ada
13. Pulau Rantau	Darat dan air	Tidak ada
14. Sungai Langir	Darat dan air	Tidak ada
15. Tapis	Darat	Tidak ada
16. Senaken	Darat	Ada, dengan trayek tetap

Catatan:

Sumber: BPS, Pendataan Potensi Desa (Podes) 2019

Tabel 1.4 Kondisi Jalan Darat Antar Desa/Kelurahan Menurut Desa/Kelurahan di Kecamatan Tanah Grogot, 2019

Desa/Kelurahan	Jenis Permukaan Jalan	Dapat Dilalui Kendaraan Bermotor Roda 4 atau Lebih
(1)	(2)	(3)
1. Janju	Aspal/beton	Sepanjang tahun
2. Sempulang	Aspal/beton	Sepanjang tahun
3. Tepian Batang	Aspal/beton	Sepanjang tahun
4. Tanah Grogot	Aspal/beton	Sepanjang tahun
5. Tanah Periuk	Aspal/beton	Sepanjang tahun
6. Pepara	Diperkeras	Sepanjang tahun
7. Sungai Tuak	Diperkeras	Sepanjang tahun
8. Rantau Panjang	Aspal/beton	Sepanjang tahun
9. Jone	Aspal/beton	Sepanjang tahun
10. Padang Pengrapat	Aspal/beton	Sepanjang tahun
11. Muara Pasir	Diperkeras	Sepanjang tahun kecuali saat tertentu
12. Prepat	Diperkeras	Sepanjang tahun kecuali saat tertentu
13. Pulau Rantau	Aspal/beton	Sepanjang tahun
14. Sungai Langir	Diperkeras	Sepanjang tahun
Tapis	Aspal/beton	Sepanjang tahun
15. Senaken	Aspal/beton	Sepanjang tahun

Catatan:

Sumber: BPS, Pendataan Potensi Desa (Podes) 2019

Tabel 1.5. Topografi Desa/Kelurahan di Kecamatan Tanah Grogot Tahun 2018

Desa/Kelurahan	Pantai	Daerah Aliran Sungai	Dataran	Lembah
(1)	(2)	(3)	(4)	(5)
1. Janju	-	-	tinggi	ada
2. Sempulang	-	-	tinggi	-
3. Tepian Batang	-	ada	rendah	-
4. Tanah Grogot	-	ada	rendah	-
5. Tanah Periuk	-	ada	rendah	-
6. Pepara	-	ada	rendah	-
7. Sungai Tuak	-	ada	rendah	-
8. Rantau Panjang	-	-	rendah	-
9. Jone	-	-	sedang	-
10. Padang Pangrapat	-	-	tinggi	-
11. Muara Pasir	ada	ada	rendah	-
12. Perepat	ada	-	rendah	-
13. Pulau Rantau	-	ada	rendah	-
14. Sungai Langir	ada	ada	rendah	-
15. Tapis	-	-	tinggi	-
16. Senaken	-	ada	tinggi	-

Sumber : Kantor Camat Tanah Grogot

Tabel 1.6. Banyaknya Curah Hujan dan Hari Hujan per Bulan di Kecamatan Tanah Grogot Tahun 2018

Bulan	Jumlah Curah Hujan (mm)	Jumlah Hari Hujan (Hari)
(1)	(2)	(3)
1. Januari	132	20
2. Februari	278	20
3. Maret	285	24
4. April	173	22
5. Mei	177	16
6. Juni	89	11
7. Juli	147	10
8. Agustus	51	10
9. September	42	7
10. Oktober	83	11
11. November	224	14
12. Desember	180	13

Sumber : Dinas Pertanian Kabupaten Paser



PEMERINTAHAN

<https://www.perkah.bps.go.id/>

Tabel 2.1. Nama-Nama Pejabat Muspika di Kecamatan Tanah Grogot Tahun 2019

Nama Pejabat	Jabatan
<i>(1)</i>	<i>(2)</i>
SITI MAKIAH, S.Sos	CAMAT
KAPT.INF.SEGER	KOMANDAN RAYON MILITER
BUDIARSO	KAPOLSEK

Sumber : Instansi/Lembaga terkait

Tabel 2.2. Jumlah Pegawai Negeri Sipil di Lingkungan Kantor Camat Tanah Grogot Menurut Golongan Tahun 2019

Golongan	Jenis Kelamin		Jumlah
	Laki-laki	Perempuan	
(1)	(2)	(3)	(4)
IV/b	0	1	1
IV/a	0	1	1
III/d	1	4	5
III/c	1	1	2
III/b	3	2	5
III/a	2	2	4
II/d	1	1	2
II/c	4	0	4
II/b	3	0	3
II/a	2	0	2

Sumber : Kantor Camat Tanah Grogot

Tabel 2.3. Nama Kepala Desa/Lurah dan Pejabat Tingkat Desa/Kelurahan Kecamatan Tanah Grogot Tahun 2019

Desa/Kelurahan	Nama Kepala Desa/Lurah	Nama Sekretaris Desa/Lurah
(1)	(2)	(3)
1. Janju	Edy Karyadi, S.Pd	Harini
2. Sempulang	Sulistiyono	-
3. Tepian Batang	Hasbullah	Sahmin
4. Tanah Grogot	M. Yani	Syarif Abdullah, S.Sos
5. Tanah Periuk	Margono	Mariansyah
6. Peparu	Rahman Agus M. YS.	Kaseng, SE
7. Sungai Tuak	M. Ashar	-
8. Rantau Panjang	M.Normin	Abdul Hakim
9. Jone	Lamaluddin	Jamaluddin
10. Padang Pangrapat	Prasojo, S.Hi.	Aliansyah
11. Muara Pasir	H. Kambu	-
12. Perepat	Jamaluddin	Baidillah
13. Pulau Rantau	Awaluddin	-
14. Sungai Langir	Jumhar	-
15. Tapis	Iwan Sanoba Anis,SP	Rini Afrianti
16. Senaken	Bambang Supriyadi	M. Ibnu

Sumber : Kantor Camat Tanah Grogot

Tabel 2.4. Jumlah Aparatur Pemerintah Desa/Kelurahan di Kecamatan Tanah Grogot Tahun 2019

Desa/Kelurahan	Kepala Desa/Lurah	Sekretaris Desa/Lurah	Kaur	Bendahara
(1)	(2)	(3)	(4)	(5)
1. Janju	1	1	3	1
2. Sempulang	1	-	3	1
3. Tepian Batang	1	1	3	1
4. Tanah Grogot	1	1	3	1
5. Tanah Periuk	1	1	3	1
6. Pepara	1	1	3	1
7. Sungai Tuak	1	-	3	1
8. Rantau Panjang	1	1	3	1
9. Jone	1	1	3	1
10. Padang Pangrapat	1	1	3	1
11. Muara Pasir	1	-	3	1
12. Perepat	1	1	3	1
13. Pulau Rantau	1	-	3	1
14. Sungai Langir	1	-	3	1
15. Tapis	1	1	3	1
16. Senaken	1	1	3	1

Sumber : Kantor Camat Tanah Grogot

Lanjutan Tabel 2.4.

Desa/Kelurahan	Pengurus LPM	Pengurus BPD	Bidan Kampung
(1)	(6)	(7)	(8)
1. Janju	8	6	2
2. Sempulang	9	5	0
3. Tepian Batang	8	9	0
4. Tanah Grogot	-	-	-
5. Tanah Periuk	5	7	2
6. Pepara	5	5	2
7. Sungai Tuak	5	5	2
8. Rantau Panjang	5	5	1
9. Jone	13	9	1
10. Padang Pangrapat	5	7	4
11. Muara Pasir	5	9	3
12. Perepat	8	5	1
13. Pulau Rantau	3	5	2
14. Sungai Langir	7	5	1
15. Tapis	3	-	-
16. Senaken	5	9	-

Sumber : Kantor Camat Tanah Grogot

Tabel 2.5. Banyaknya RT di Kecamatan Tanah Grogot Tahun 2017 - 2019

Desa/Kelurahan	2017	2018	2019
<i>(1)</i>	<i>(2)</i>	<i>(3)</i>	<i>(4)</i>
1. Janju	8	8	8
2. Sempulang	11	11	11
3. Tepian Batang	12	12	12
4. Tanah Grogot	58	58	58
5. Tanah Periuk	9	9	9
6. Pepara	5	5	5
7. Sungai Tuak	12	12	12
8. Rantau Panjang	7	7	7
9. Jone	12	12	12
10. Padang Pangrapat	23	23	23
11. Muara Pasir	9	9	9
12. Perepat	2	2	2
13. Pulau Rantau	7	7	7
14. Sungai Langir	2	2	2
15. Tapis	8	8	8
16. Senaken	15	15	15
Kecamatan Tanah Grogot	200	200	200

Sumber : Kantor Camat Tanah Grogot

Tabel 2.6. Banyaknya Anggota Linmas Kecamatan Tanah Grogot Menurut Desa/Kelurahan Tahun 2018 - 2019

Desa / Kelurahan	2018	2019
<i>(1)</i>	<i>(2)</i>	<i>(3)</i>
1. Janju	5	5
2. Sempulang	11	15
3. Tepian Batang	5	5
4. Tanah Grogot	10	10
5. Tanah Periuk	15	15
6. Pepar	5	5
7. Sungai Tuak	5	5
8. Rantau Panjang	5	5
9. Jone	5	5
10. Padang Pangrapat	5	5
11. Muara Pasir	5	5
12. Perepat	5	5
13. Pulau Rantau	5	5
14. Sungai Langir	5	5
15. Tapis	-	-
16. Senaken	-	-
Kecamatan Tanah Grogot	91	95

Sumber : Kantor Camat Tanah Grogot



PENDUDUK

<https://www.perkah.bps.go.id/>

Tabel 3.1. Banyaknya Penduduk Kecamatan Tanah Grogot Menurut Jenis Kelamin, Rasio Jenis Kelamin, dan Pertumbuhan Tahun 2018 - 2019

Tahun	Penduduk		Rasio Jenis Kelamin
	Laki - laki	Perempuan	
(1)	(2)	(3)	(4)
2018	36,971	35,448	0.96
2019	38,111	36,572	0.96

Sumber : Proyeksi Penduduk BPS Kabupaten Paser

Tabel 3.2. Luas Wilayah, Jumlah Penduduk, dan Kepadatan Penduduk Kecamatan Tanah Grogot Tahun 2018 - 2019

Tahun	Luas Wilayah (Km ²)	Jumlah Penduduk (Jiwa)	Kepadatan Penduduk (Jiwa/Km ²)
(1)	(2)	(3)	(4)
2018	335.58	72 419	215.80
2019	335.58	74 683	222.55

Sumber : Proyeksi Penduduk BPS Kabupaten Paser



<https://paserkab.bps.go.id>

SOSIAL

Tabel 4.1.1. Obyek Wisata di Kecamatan Tanah Grogot Tahun 2018

Nama Objek Wisata	Lokasi	Jarak
(1)	(2)	(3)
1. Kampung Warna Warni	Janju	10
2. Kolam Renang Awang Selangai	Tepian Batang	4
3. Taman Lembayung	Tepian Batang	4
4. Telaga Ungu	Tepian Batang	4
5. Taman Putri Saleha	Tanah Grogot	0
6. Taman Putri Petung	Tanah Grogot	0
7. Kandilo Plaza	Tanah Grogot	0
8. Agro Wisata	Padang Pangrapat	10

Sumber : Kantor Camat Tanah Grogot

Tabel 4.2.1. Jumlah Pondok Pesantren di Kecamatan Tanah Grogot Menurut Desa/Kelurahan Tahun 2016 - 2018

Desa / Kelurahan	2016	2017	2018
(1)	(2)	(3)	(4)
1. Janju	1	1	1
2. Sempulang	-	-	-
3. Tepian Batang	-	-	-
4. Tanah Grogot	4	4	1
5. Tanah Periuk	1	1	1
6. Pepara	1	1	1
7. Sungai Tuak	-	-	-
8. Rantau Panjang	-	-	-
9. Jone	2	2	2
10. Padang Pangrapat	1	1	1
11. Muara Pasir	-	-	-
12. Perepat	-	-	-
13. Pulau Rantau	-	-	-
14. Sungai Langir	-	-	-
15. Tapis	-	-	-
16. Senaken	2	2	2

Sumber : Kantor Camat Tanah Grogot

Tabel 4.3.1 Banyaknya Kejadian Bencana Alam Menurut Desa/Kelurahan dan Jenis Bencana Alam di Kecamatan Tanah Grogot, 2018

Desa/Kelurahan	Gempa Bumi	Tsunami	Gunung Meletus	Tanah Longsor
(1)	(2)	(3)	(4)	(5)
1. Janju	0	0	0	0
2. Sempulang	0	0	0	0
3. Tepian Batang	0	0	0	0
4. Tanah Grogot	0	0	0	0
5. Tanah Periuk	0	0	0	0
6. Pepara	0	0	0	0
7. Sungai Tuak	0	0	0	0
8. Rantau Panjang	0	0	0	0
9. Jone	0	0	0	0
10. Padang Pengrapat	0	0	0	0
11. Muara Pasir	0	0	0	0
12. Prepat	0	0	0	0
13. Pulau Rantau	0	0	0	0
14. Sungai Langir	0	0	0	0
Tapis	0	0	0	0
15. Senaken	0	0	0	0
Nama Kecamatan	0	0	0	0

Lanjutan Tabel 4.3.1

Desa/Kelurahan	Banjir	Banjir Bandang	Kekeringan
(1)	(6)	(7)	(8)
1. Janju	0	0	0
2. Sempulang	0	0	0
3. Tepian Batang	1	0	0
4. Tanah Grogot	1	0	0
5. Tanah Periuk	2	0	0
6. Pepara	1	0	1
7. Sungai Tuak	0	0	0
8. Rantau Panjang	1	0	0
9. Jone	0	0	0
10. Padang Pengrapat	1	0	0
11. Muara Pasir	0	0	0
12. Prepat	0	0	0
13. Pulau Rantau	0	0	0
14. Sungai Langir	0	0	0
Tapis	0	0	0
15. Senaken	0	0	0
Nama Kecamatan	7	0	1

Lanjutan Tabel 4.3.1

Desa/Kelurahan	Kebakaran Hutan dan Lahan	Angin Puyuh/ Puting Beliung/ Topan	Gelombang Pasang Laut
(1)	(9)	(10)	(11)
1. Janju	0	0	0
2. Sempulang	0	0	0
3. Tepian Batang	0	0	0
4. Tanah Grogot	0	0	0
5. Tanah Periuik	0	0	0
6. Peparra	0	0	0
7. Sungai Tuak	0	0	0
8. Rantau Panjang	0	0	0
9. Jone	0	0	0
10. Padang Pengrapat	0	0	0
11. Muara Pasir	0	0	0
12. Prepat	0	0	0
13. Pulau Rantau	0	0	1
14. Sungai Langir	0	0	0
Tapis	0	0	0
15. Senaken	0	0	0
Nama Kecamatan	0	0	1

Catatan:

Sumber: BPS, Pendataan Potensi Desa (Podes) 2019

Tabel 4.3.2 Banyaknya Korban Jiwa Akibat Bencana Alam Menurut Desa/Kelurahan dan Jenis Bencana Alam di Kecamatan Tanah Grogot, 2018

Desa/Kelurahan	Gempa Bumi	Tsunami	Gunung Meletus	Tanah Longsor
(1)	(2)	(3)	(4)	(5)
1. Janju	0	0	0	0
2. Sempulang	0	0	0	0
3. Tepian Batang	0	0	0	0
4. Tanah Grogot	0	0	0	0
5. Tanah Periuk	0	0	0	0
6. Peparu	0	0	0	0
7. Sungai Tuak	0	0	0	0
8. Rantau Panjang	0	0	0	0
9. Jone	0	0	0	0
10. Padang Pengrapat	0	0	0	0
11. Muara Pasir	0	0	0	0
12. Prepat	0	0	0	0
13. Pulau Rantau	0	0	0	0
14. Sungai Langir	0	0	0	0
Tapis	0	0	0	0
15. Senaken	0	0	0	0
Nama Kecamatan	0	0	0	0

Lanjutan Tabel 4.3.2

Desa/Kelurahan	Banjir	Banjir Bandang	Kekeringan
(1)	(6)	(7)	(8)
1. Janju	0	0	0
2. Sempulang	0	0	0
3. Tepian Batang	0	0	0
4. Tanah Grogot	0	0	0
5. Tanah Periuik	0	0	0
6. Pepara	0	0	0
7. Sungai Tuak	0	0	0
8. Rantau Panjang	0	0	0
9. Jone	0	0	0
10. Padang Pengrapat	0	0	0
11. Muara Pasir	0	0	0
12. Prepat	0	0	0
13. Pulau Rantau	0	0	0
14. Sungai Langir	0	0	0
Tapis	0	0	0
15. Senaken	0	0	0
Nama Kecamatan	0	0	0

Lanjutan Tabel 4.3.2

Desa/Kelurahan	Kebakaran Hutan dan Lahan	Angin Puyuh/ Puting Beliung/ Topan	Gelombang Pasang Laut
(1)	(9)	(10)	(11)
1. Janju	0	0	0
2. Sempulang	0	0	0
3. Tepian Batang	0	0	0
4. Tanah Grogot	0	0	0
5. Tanah Periuk	0	0	0
6. Pepara	0	0	0
7. Sungai Tuak	0	0	0
8. Rantau Panjang	0	0	0
9. Jone	0	0	0
10. Padang Pengrapat	0	0	0
11. Muara Pasir	0	0	0
12. Prepat	0	0	0
13. Pulau Rantau	0	0	0
14. Sungai Langir	0	0	0
Tapis	0	0	0
15. Senaken	0	0	0
Nama Kecamatan	0	0	0

Catatan:

Sumber: BPS, Pendataan Potensi Desa (Podes) 2019

Tabel 4.3.3 Keberadaan Fasilitas/Upaya Antisipasi/Mitigasi Bencana Alam Menurut Desa/Kelurahan di Kecamatan Tanah grogot, 2019

Desa/Kelurahan	Sistem Peringatan Dini Bencana Alam	Sistem Peringatan Dini Khusus Tsunami	Perlengkapan Keselamatan
(1)	(2)	(3)	(4)
1. Janju	Tidak ada	Bukan wilayah potensi	Tidak ada
2. Sempulang	Tidak ada	Bukan wilayah potensi	Tidak ada
3. Tepian Batang	Tidak ada	Bukan wilayah potensi	Tidak ada
4. Tanah Grogot	Tidak ada	Bukan wilayah potensi	Tidak ada
5. Tanah Periuk	Tidak ada	Bukan wilayah potensi	Ada
6. Pepara	Tidak ada	Bukan wilayah potensi	Tidak ada
7. Sungai Tuak	Tidak ada	Tidak ada	Tidak ada
8. Rantau Panjang	Tidak ada	Tidak ada	Tidak ada
9. Jone	Tidak ada	Bukan wilayah potensi	Tidak ada
10. Padang Pengrapat	Tidak ada	Bukan wilayah potensi	Tidak ada
11. Muara Pasir	Tidak ada	Bukan wilayah potensi	Tidak ada
12. Prepat	Tidak ada	Bukan wilayah potensi	Tidak ada
13. Pulau Rantau	Tidak ada	Tidak ada	Tidak ada
14. Sungai Langir	Tidak ada	Bukan wilayah potensi	Tidak ada
15. Tapis	Tidak ada	Tidak ada	Tidak ada
16. Senaken	Tidak ada	Bukan wilayah potensi	Tidak ada

Lanjutan Tabel 4.3.3

Desa/Kelurahan	Rambu-rambu dan Jalur Evakuasi Bencana	Pembuatan, Perawatan, atau Normalisasi: Sungai, Kanal, Tanggul, Parit, Drainase, Waduk, Pantai, dll
(1)	(5)	(6)
1. Janju	Tidak ada	Tidak ada
2. Sempulang	Tidak ada	Tidak ada
3. Tepian Batang	Tidak ada	Ada
4. Tanah Grogot	Tidak ada	Tidak ada
5. Tanah Periuik	Tidak ada	Ada
6. Pepara	Tidak ada	Tidak ada
7. Sungai Tuak	Tidak ada	Ada
8. Rantau Panjang	Tidak ada	Ada
9. Jone	Tidak ada	Tidak ada
10. Padang Pengrapat	Tidak ada	Tidak ada
11. Muara Pasir	Tidak ada	Tidak ada
12. Prepat	Tidak ada	Tidak ada
13. Pulau Rantau	Tidak ada	Ada
14. Sungai Langir	Tidak ada	Tidak ada
Tapis	Tidak ada	Tidak ada
15. Senaken	Tidak ada	Tidak ada

Catatan:

Sumber: BPS, Pendataan Potensi Desa (Podes) 2019

Tabel 4.4.1 Banyaknya Sekolah Dasar (SD) Menurut Desa/Kelurahan di Kecamatan Tanah Grogot, 2019

Desa/Kelurahan	Negeri	Swasta	Jumlah
(1)	(2)	(3)	(4)
1. Janju	2	0	2
2. Sempulang	0	0	0
3. Tepian Batang	3	0	3
4. Tanah Grogot	12	3	15
5. Tanah Periuk	1	0	1
6. Pepara	1	0	1
7. Sungai Tuak	2	0	2
8. Rantau Panjang	2	0	2
9. Jone	1	0	1
10. Padang Pengrapat	3	0	3
11. Muara Pasir	1	0	1
12. Prepat	1	0	1
Pulau Rantau	1	0	1
Sungai Langir	1	0	1
Tapis	1	0	1
13. Senaken	2	0	2
Nama Kecamatan	34	3	37

Catatan:

Sumber: BPS, Pendataan Potensi Desa (Podes) 2019

Tabel 4.4.2 Banyaknya Madrasah Ibtidaiyah (MI) Menurut Desa/Kelurahan di Kecamatan Tanah Grogot, 2019

Desa/Kelurahan	Negeri	Swasta	Jumlah
(1)	(2)	(3)	(4)
1. Janju	0	0	0
2. Sempulang	0	0	0
3. Tepian Batang	0	0	0
4. Tanah Grogot	1	0	1
5. Tanah Periuk	0	1	1
6. Pepara	0	0	0
7. Sungai Tuak	0	0	0
8. Rantau Panjang	0	0	0
9. Jone	0	1	1
10. Padang Pengrapat	0	0	0
11. Muara Pasir	0	0	0
12. Prepat	0	0	0
13. Pulau Rantau	0	0	0
Sungai Langir	0	0	0
Tapis	0	0	0
Senaken	0	1	1
Nama Kecamatan	1	3	4

Catatan:

Sumber: BPS, Pendataan Potensi Desa (Podes) 2019

Tabel 4.4.3 Banyaknya Sekolah Menengah Pertama (SMP) Menurut Desa/Kelurahan di Kecamatan Tanah Grogot, 2019

Desa/Kelurahan	Negeri	Swasta	Jumlah
(1)	(2)	(3)	(4)
1. Janju	1	0	1
2. Sempulang	0	0	0
3. Tepian Batang	1	1	2
4. Tanah Grogot	3	3	6
5. Tanah Periuk	1	0	1
6. Peparu	1	1	2
7. Sungai Tuak	0	0	0
8. Rantau Panjang	1	0	1
9. Jone	0	0	0
10. Padang Pengrapat	1	0	1
11. Muara Pasir	1	0	1
12. Prepat	1	0	1
13. Pulau Rantau	0	0	0
Sungai Langir	0	0	0
Tapis	0	0	0
Senaken	0	0	0
Nama Kecamatan	11	5	16

Catatan:

Sumber: BPS, Pendataan Potensi Desa (Podes) 2019

Tabel 4.4.4 Banyaknya Madrasah Tsanawiyah (MTs) Menurut Desa/ Kelurahan di Kecamatan Tanah Grogot, 2019

Desa/Kelurahan	Negeri	Swasta	Jumlah
(1)	(2)	(3)	(4)
1. Janju	0	1	1
2. Sempulang	0	0	0
3. Tepian Batang	0	0	0
4. Tanah Grogot	1	1	2
5. Tanah Periuk	0	0	0
6. Peparu	0	1	1
7. Sungai Tuak	0	0	0
8. Rantau Panjang	0	0	0
9. Jone	0	0	0
10. Padang Pengrapat	0	2	2
11. Muara Pasir	0	0	0
12. Prepat	0	0	0
13. Pulau Rantau	0	0	0
14. Sungai Langir	0	0	0
15. Tapis	0	0	0
15. Senaken	0	1	1
Nama Kecamatan	1	6	7

Catatan:

Sumber: BPS, Pendataan Potensi Desa (Podes) 2019

Tabel 4.4.5 Banyaknya Sekolah Menengah Atas (SMA) Menurut Desa/ Kelurahan di Kecamatan Tanah Grogot, 2019

Desa/Kelurahan	Negeri	Swasta	Jumlah
(1)	(2)	(3)	(4)
1. Janju	1	0	1
2. Sempulang	0	0	0
3. Tepian Batang	0	1	1
4. Tanah Grogot	1	1	2
5. Tanah Periuk	0	0	0
6. Peparu	0	0	0
7. Sungai Tuak	0	0	0
8. Rantau Panjang	0	0	0
9. Jone	0	0	0
10. Padang Pengrapat	0	0	0
11. Muara Pasir	0	0	0
12. Prepat	0	0	0
13. Pulau Rantau	0	0	0
14. Sungai Langir	0	0	0
Tapis	0	1	
15. Senaken	0	0	0
Nama Kecamatan	2	3	4

Catatan:

Sumber: BPS, Pendataan Potensi Desa (Podes) 2019

**Tabel 4.4.6 Banyaknya Madrasah Aliyah (MA) Menurut Desa/
Kelurahan di Kecamatan Tanah Grogot, 2019**

Desa/Kelurahan	Negeri	Swasta	Jumlah
(1)	(2)	(3)	(4)
1. Janju	0	0	0
2. Sempulang	1	0	1
3. Tepian Batang	0	0	0
4. Tanah Grogot	0	1	1
5. Tanah Periuk	1	0	1
6. Pepara	0	0	0
7. Sungai Tuak	0	0	0
8. Rantau Panjang	0	0	0
9. Jone	0	0	0
10. Padang Pengrapat	0	1	1
11. Muara Pasir	0	0	0
12. Prepat	0	0	0
13. Pulau Rantau	0	0	0
14. Sungai Langir	0	0	0
Tapis	0	0	0
15. Senaken	0	1	1
Nama Kecamatan	2	3	5

Catatan:

Sumber: BPS, Pendataan Potensi Desa (Podes) 2019

Tabel 4.4.7 Banyaknya Sekolah Menengah Kejuruan (SMK) Menurut Desa/Kelurahan di Kecamatan Tanah Grogot, 2019

Desa/Kelurahan	Negeri	Swasta	Jumlah
(1)	(2)	(3)	(4)
1. Janju	0	0	0
2. Sempulang	0	0	0
3. Tepian Batang	3	0	3
4. Tanah Grogot	1	1	2
5. Tanah Periuk	0	0	0
6. Pepara	0	0	0
7. Sungai Tuak	0	0	0
8. Rantau Panjang	0	0	0
9. Jone	0	0	0
10. Padang Pengrapat	0	0	0
11. Muara Pasir	0	0	0
12. Prepat	0	0	0
13. Pulau Rantau	0	0	0
14. Sungai Langir	0	0	0
15. Tapis	0	0	0
15. Senaken	0	0	0
Nama Kecamatan	4	1	5

Catatan:

Sumber: BPS, Pendataan Potensi Desa (Podes) 2019

Tabel 4.4.8 Banyaknya Akademi/Perguruan Tinggi Menurut Desa/Kelurahan di Kecamatan Tanah Grogot, 2019

Desa/Kelurahan	Negeri	Swasta	Jumlah
(1)	(2)	(3)	(4)
1. Janju	0	0	0
2. Sempulang	0	0	0
3. Tepian Batang	0	0	0
4. Tanah Grogot	1	2	3
5. Tanah Periuk	0	1	1
6. Pepara	0	0	0
7. Sungai Tuak	0	0	0
8. Rantau Panjang	0	0	0
9. Jone	0	0	0
10. Padang Pengrapat	0	0	0
11. Muara Pasir	0	0	0
12. Prepat	0	0	0
13. Pulau Rantau	0	0	0
14. Sungai Langir	0	0	0
Tapis	0	1	
15. Senaken	0	0	0
Nama Kecamatan	1	4	4

Catatan:

Sumber: BPS, Pendataan Potensi Desa (Podes) 2019

Tabel 4.4.9 Kemudahan Untuk Mencapai Sarana Pendidikan Terdekat Bagi Desa/Kelurahan yang Tidak ada Sarana Pendidikan Menurut Desa/Kelurahan dan Jenjang Pendidikan di Kecamatan Tanah Grogot, 2019

Desa/Kelurahan	SD	MI	SMP	MTs
(1)	(2)	(3)	(4)	(5)
1. Janju	-	Sangat Mudah	-	-
2. Sempulang	Sangat Mudah	Sangat Mudah	Sangat Mudah	Sangat Mudah
3. Tepian Batang	-	Sangat Mudah	-	Sangat Mudah
4. Tanah Grogot	-	-	-	-
5. Tanah Periuk	-	-	-	Sangat Mudah
6. Peparu	-	Mudah	-	-
7. Sungai Tuak	-	Mudah	Mudah	Mudah
8. Rantau Panjang	-	Sangat Mudah	-	Sangat Mudah
9. Jone	-	-	Sangat Mudah	Sangat Mudah
10. Padang Pengrapat	-	Sangat Mudah	-	-
11. Muara Pasir	-	Mudah	-	Mudah
12. Prepat	-	Sangat Sulit	-	Sangat Sulit
13. Pulau Rantau	-	Sangat Mudah	Sangat Mudah	Sangat Mudah
14. Sungai Langir	-	Sulit	Sulit	Sulit
15. Tapis	-	Sangat Mudah	Sangat Mudah	Sangat Mudah
15. Senaken	-	-	Sangat Mudah	-

Lanjutan Tabel 4.4.9

Desa/Kelurahan	SMA	MA	SMK	Akademi/ Perguruan Tinggi
(1)	(6)	(7)	(8)	(9)
1. Janju	-	Sangat Mudah	Sangat Mudah	Sangat Mudah
2. Sempulang	Sangat Mudah	-	Sangat Mudah	Sangat Mudah
3. Tepian Batang	-	Sangat Mudah	-	Sangat Mudah
4. Tanah Grogot	-	-	-	-
5. Tanah Periuk	Sangat Mudah	-	Sangat Mudah	-
6. Pepara	Mudah	Mudah	Mudah	Mudah
7. Sungai Tuak	Mudah	Mudah	Mudah	Mudah
8. Rantau Panjang	Sangat Mudah	Sangat Mudah	Sangat Mudah	Sangat Mudah
9. Jone	Sangat Mudah	Sangat Mudah	Sangat Mudah	Sangat Mudah
10. Padang Pengrapat	Sangat Mudah	-	Sangat Mudah	Sangat Mudah
11. Muara Pasir	Mudah	Mudah	Mudah	Mudah
12. Prepat	Sangat Sulit	Sangat Sulit	Sangat Sulit	Sangat Sulit
13. Pulau Rantau	Sangat Mudah	Sangat Mudah	Sangat Mudah	Sangat Mudah
14. Sungai Langir	Sulit	Sulit	Sulit	Sulit
15. Tapis	-	Sangat Mudah	Sangat Mudah	-
15. Senaken	Sangat Mudah	-	Sangat Mudah	Sangat Mudah

Catatan:

Sumber: BPS, Pendataan Potensi Desa (Podes) 2019

Tabel 4.5.1 Banyaknya Sarana Kesehatan Menurut Desa/Kelurahan dan Jenis Sarana Kesehatan di Kecamatan Tanah Grogot, 2019

Desa/Kelurahan	Rumah Sakit	Rumah Sakit Bersalin	Poliklinik/Balai Pengobatan
(1)	(2)	(3)	(4)
1. Janju	0	0	0
2. Sempulang	0	0	0
3. Tepian Batang	1	0	0
4. Tanah Grogot	1	0	5
5. Tanah Periuk	0	0	0
6. Pepara	0	0	0
7. Sungai Tuak	0	0	0
8. Rantau Panjang	0	0	0
9. Jone	0	0	0
10. Padang Pengrapat	0	0	0
11. Muara Pasir	0	0	0
12. Prepat	0	0	0
13. Pulau Rantau	0	0	0
14. Sungai Langir	0	0	0
15. Tapis	0	0	0
15. Senaken	0	0	0
Nama Kecamatan	2	0	5

Lanjutan Tabel 4.5.1

Desa/Kelurahan	Puskesmas		Apotek
	Rawat Inap	Tanpa Rawat Inap	
(1)	(5)	(6)	(7)
1. Janju	0	0	0
2. Sempulang	0	0	0
3. Tepian Batang	0	0	4
4. Tanah Grogot	0	1	8
5. Tanah Periuk	0	0	0
6. Pepara	0	0	0
7. Sungai Tuak	0	0	0
8. Rantau Panjang	0	0	0
9. Jone	0	0	0
10. Padang Pengrapat	0	1	0
11. Muara Pasir	0	0	0
12. Prepat	0	0	0
13. Pulau Rantau	0	0	0
14. Sungai Langir	0	0	0
15. Tapis	0	0	1
15. Senaken	0	1	1
Nama Kecamatan	0	3	14

Catatan:

Sumber: BPS, Pendataan Potensi Desa (Podes) 2019

Tabel 4.5.2 Kemudahan Mencapai Sarana Kesehatan Terdekat Bagi Desa/Kelurahan yang Tidak ada Sarana Kesehatan Menurut Desa/Kelurahan dan Jenis Sarana Kesehatan di Kecamatan Tanah Grogot, 2019

Desa/Kelurahan	Rumah Sakit	Rumah Sakit Bersalin	Poliklinik/Balai Pengobatan
(1)	(2)	(3)	(4)
1. Janju	Sangat Mudah	Sangat Mudah	Sangat Mudah
2. Sempulang	Sangat Mudah	Sangat Mudah	Sangat Mudah
3. Tepian Batang	-	Sangat Mudah	Sangat Mudah
4. Tanah Grogot	-	Sangat Mudah	-
5. Tanah Periuk	Sangat Mudah	Mudah	Sangat Mudah
6. Pepara	Mudah	Mudah	Sangat Mudah
7. Sungai Tuak	Mudah	Mudah	Mudah
8. Rantau Panjang	Sangat Mudah	Sangat Mudah	Sangat Mudah
9. Jone	Sangat Mudah	Sangat Mudah	Sangat Mudah
10. Padang Pengrapat	Sangat Mudah	Sangat Mudah	Sangat Mudah
11. Muara Pasir	Mudah	Mudah	Mudah
12. Prepat	Sangat Sulit	Sangat Sulit	Sulit
13. Pulau Rantau	Sangat Mudah	Sangat Mudah	Sangat Mudah
14. Sungai Langir	Sulit	Sulit	Sulit
Tapis	Sangat Mudah	Sangat Mudah	Sangat Mudah
15. Senaken	Sangat Mudah	Sangat Mudah	Sangat Mudah

Lanjutan Tabel 4.5.2

Desa/Kelurahan	Puskesmas		Apotek
	Rawat Inap	Tanpa Rawat Inap	
(1)	(5)	(6)	(7)
1. Janju	Sangat Mudah	Sangat Mudah	Sangat Mudah
2. Sempulang	Sangat Mudah	Sangat Mudah	Sangat Mudah
3. Tepian Batang	Sangat Mudah	Sangat Mudah	-
4. Tanah Grogot	Sangat Mudah	-	-
5. Tanah Periuk	Sangat Mudah	Sangat Mudah	Sangat Mudah
6. Pepara	Sangat Mudah	Sangat Mudah	Mudah
7. Sungai Tuak	Mudah	Mudah	Mudah
8. Rantau Panjang	Sangat Mudah	Sangat Mudah	Sangat Mudah
9. Jone	Sangat Mudah	Sangat Mudah	Sangat Mudah
10. Padang Pengrapat	Sangat Mudah	-	Sangat Mudah
11. Muara Pasir	Mudah	Mudah	Mudah
12. Prepat	Sulit	Sulit	Sulit
13. Pulau Rantau	Sangat Mudah	Sangat Mudah	Sangat Mudah
14. Sungai Langir	Sulit	Sulit	Sulit
Tapis	Sangat Mudah	Sangat Mudah	-
15. Senaken	Sangat Mudah	-	-

Catatan:

Sumber: BPS, Pendataan Potensi Desa (Podes) 2019

Tabel 4.5.3 Banyaknya Warga Penderita Gizi Buruk Menurut Desa/Kelurahan di Kecamatan Tanah Grogot, 2017 dan 2018

Desa/Kelurahan	2017	2018
(1)	(2)	(3)
1. Janju	0	0
2. Sempulang	0	0
3. Tepian Batang	0	0
4. Tanah Grogot	0	0
5. Tanah Periuk	0	0
6. Pepara	0	0
7. Sungai Tuak	0	0
8. Rantau Panjang	1	0
9. Jone	0	0
10. Padang Pengrapat	1	0
11. Muara Pasir	0	0
12. Prepat	0	0
13. Pulau Rantau	0	0
14. Sungai Langir	0	0
15. Tapis	0	0
15. Senaken	0	0
Nama Kecamatan	2	0

Catatan:

Sumber: BPS, Pendataan Potensi Desa (Podes) 2018 dan 2019

Tabel 4.5.4 Banyaknya Desa/Kelurahan Menurut Penggunaan Fasilitas Tempat Buang Air Besar Sebagian Besar Keluarga di Kecamatan Tanah Grogot, 2014, 2018, dan 2019

Fasilitas Tempat Buang Air Besar	2014	2018	2019
(1)	(2)	(3)	(4)
Jamban			
Sendiri	10	16	15
Bersama	0	0	1
Umum	0	0	0
Bukan Jamban	6	0	0

Catatan:

Sumber: BPS, Pendataan Potensi Desa (Podes) 2014,2018, dan 2019

Tabel 4.6.1. Banyaknya Pasangan Pernikahan di Kecamatan Tanah Grogot Dirinci per Desa/Kelurahan Tahun 2019

Desa / Kelurahan	Jumlah Pernikahan
<i>(1)</i>	<i>(2)</i>
1. Janju	25
2. Sempulang	15
3. Tepian Batang	42
4. Tanah Grogot	348
5. Tanah Periuk	30
6. Pepara	3
7. Sungai Tuak	15
8. Rantau Panjang	18
9. Jone	40
10. Padang Pangrapat	22
11. Muara Pasir	20
12. Perepat	0
13. Pulau Rantau	8
14. Sungai Langir	10
15. Tapis	25
16. Senaken	52
Jumlah 2019	673
2018	527

Sumber : KUA Kecamatan Tanah Grogot

Tabel 4.6.2

**Jumlah Sarana Ibadah Kecamatan Tanah Grogot Dirinci
per Desa/Kelurahan Tahun 2019**

Desa / Kelurahan	Masjid	Langgar	Mushola
(1)	(2)	(3)	(4)
1. Janju	4	7	0
2. Sempulang	2	0	0
3. Tepian Batang	2	2	3
4. Tanah Grogot	8	31	2
5. Tanah Periuk	3	7	0
6. Pepara	3	0	0
7. Sungai Tuak	5	1	0
8. Rantau Panjang	2	2	0
9. Jone	6	13	0
10. Padang Pangrapat	3	6	0
11. Muara Pasir	4	0	0
12. Perepat	1	0	0
13. Pulau Rantau	3	0	0
14. Sungai Langir	1	0	1
15. Tapis	3	4	0
16. Senaken	1	2	0
Kecamatan Tanah Grogot	51	75	6

bersambung

Lanjutan Tabel 4.6.2.

Desa / Kelurahan	Gereja		Pura	Vihara
	Katolik	Protestan		
(1)	(5)	(6)	(7)	(8)
1. Janju	0	0	0	0
2. Sempulang	0	1	0	0
3. Tepian Batang	0	0	0	0
4. Tanah Grogot	1	2	0	0
5. Tanah Periuk	0	0	0	0
6. Peparu	0	0	0	0
7. Sungai Tuak	0	0	0	0
8. Rantau Panjang	0	0	0	0
9. Jone	0	0	0	0
10. Padang Pangrapat	0	0	0	0
11. Muara Pasir	0	0	0	0
12. Perepat	0	0	0	0
13. Pulau Rantau	0	0	0	0
14. Sungai Langir	0	0	0	0
15. Tapis	0	0	0	0
16. Senaken	0	0	0	0
Jumlah	1	3	0	0

Sumber : KUA Kecamatan Tanah Grogot



PERTANIAN

<https://www.perkah.bp.go.id>

Tabel 5.1. Luas Panen Tanaman Padi dan Palawija Kecamatan Tanah Grogot Tahun 2019

Jenis Komoditas	Luas Panen (Hektar)
(1)	(2)
1 Padi	
- Sawah	1,249
- Ladang	0
2 Palawija	
- Jagung	1
- Kacang Tanah	0
- Kacang Kedelai	0
- Kacang hijau	0
- Ubi Kayu	4
- Ubi Jalar	1

Sumber : Dinas Pertanian Kabupaten Paser

Tabel 5.2. Luas Panen, Produksi, dan Produktivitas Tanaman Sayuran Kecamatan Tanah Grogot Tahun 2019

Jenis Komoditas	Luas Panen (Hektar)	Produksi (Ton)	Produktivitas (Ton/Hektar)
(1)	(2)	(3)	(4)
1 Bawang Merah	0	0	0.00
2 Cabai	35	2,302	65.77
3 Kentang	0	0	0.00
4 Kubis	0	0	0.00
5 Petsai	18	396	22.00
6 Tomat	14	865	61.79
7 Bawang Putih	0	0	0.00

Sumber : Dinas Pertanian Kabupaten Paser

Tabel 5.3.**Luas Panen, Produksi, dan Produktivitas Tanaman Perkebunan Kecamatan Tanah Grogot Tahun 2019**

Jenis Komoditas	Luas Panen (Hektar)	Produksi (Ton)	Produktivitas (Ton/Hektar)
<i>(1)</i>	<i>(2)</i>	<i>(3)</i>	<i>(4)</i>
1 Karet	309.00	68.84	0.22
2 Kelapa	735.00	1,170.40	1.59
3 Kelapa Sawit	1,542.00	10,860.60	7.04
4 Kopi	38.00	12.16	0.32
5 Lada	4.50	0.79	0.18
6 Kakao	2.00	0.33	0.17
7 Lainnya	16.75	10.90	0.65

Sumber : Dinas Pertanian Kabupaten Paser

Tabel 5.4. Banyaknya Ternak di Kecamatan Tanah Grogot Dirinci Menurut Jenis Ternak Tahun 2018 - 2019

Jenis Ternak	2018	2019
(1)	(2)	(3)
Ternak Besar		
a. Sapi perah		
b. Sapi potong	1,024	1,121
c. Kerbau	0	0
d. Kuda	0	0
Ternak Kecil		
a. Kambing		
b. Domba Ternak	0	0
c. Babi		

bersambung ...

Lanjutan Tabel 5.4.

Jenis Ternak	2018	2019
(1)	(2)	(3)
Unggas		
a. Ayam Kampung	22,935	19,968
b. Ayam Ras Petelur	0	0
c. Ayam Ras Pedaging	99,000	113,600
d. Itik	1,488	3,546

Sumber : Dinas Tanaman Pangan dan Hortikultura Kab. Paser

Tabel 5.5. Produksi Perikanan Kecamatan Tanah Grogot Tahun 2018 - 2019 (Ton)

Jenis Perikanan	2018	2019
(1)	(2)	(3)
1. Perikanan Tangkap		
a. Perikanan Laut	2,596.90	2,172.30
b. Perairan Umum	28.50	65.00
2. Perikanan Darat		
a. Budidaya Laut		
b. Tambak	2,607.95	2,607.95
c. Kolam	73.52	78.52
d. Keramba	0.00	0.00

Sumber : Dinas Perikanan Kab.Paser



ENERGI

<https://pasarkah.bps.go.id>

Tabel 6.1 Banyaknya Keluarga Menurut Desa/Kelurahan dan Jenis Pengguna Listrik di Kecamatan Tanah Grogot, 2019

Desa/Kelurahan	Pengguna Listrik			Bukan Pengguna Listrik
	PLN	Non PLN	Jumlah	
(1)	(2)	(3)	(4)	(5)
1. Janju	732	0	732	0
2. Sempulang	679	0	679	0
3. Tepian Batang	2098	0	2098	0
4. Tanah Grogot	9045	0	9045	0
5. Tanah Periuk	880	0	880	0
6. Pepara	220	0	220	3
7. Sungai Tuak	405	0	405	0
8. Rantau Panjang	335	0	335	0
9. Jone	1500	65	1565	0
10. Padang Pengrapat	869	0	869	0
11. Muara Pasir	580	307	887	0
12. Prepat	0	146	146	0
13. Pulau Rantau	234	15	249	0
14. Sungai Langir	104	0	104	0
15. Tapis	1219	0		0
16. Senaken	2508	0	2508	0
Nama Kecamatan	21 408	533	20 722	3

Catatan:

Sumber: BPS, Pendataan Potensi Desa (Podes) 2019

Tabel 6.2 Banyaknya Desa/Kelurahan Menurut Keberadaan Penerangan Jalan Utama Desa/Kelurahan di Kecamatan Tanah Grogot, 2014, 2018, dan 2019

Penerangan Jalan Utama	2014	2018	2019
(1)	(2)	(3)	(4)
Sumber Penerangan Jalan Utama			
Listrik Pemerintah	10	8	9
Listrik Non Pemerintah	1	0	1
Non Listrik	0	1	0

Catatan:

Sumber: BPS, Pendataan Potensi Desa (Podes) 2014,2018, dan 2019

Tabel 6.3 Banyaknya Desa/Kelurahan Menurut Jenis Bahan Bakar untuk Memasak yang Digunakan Oleh Sebagian Besar Keluarga di Kecamatan Tanah Grogot, 2014, 2018, dan 2019

Jenis Bahan Bakar	2014	2018	2019
(1)	(2)	(3)	(4)
Gas Kota	0	...	0
LPG 3 Kg	-	...	16
LPG lebih dari 3 Kg	14	...	0
Minyak Tanah	0	...	0
Kayu Bakar	2	...	0
Lainnya	0	...	0

Catatan: ¹ Termasuk LPG lebih dari 3 Kg

Sumber: BPS, Pendataan Potensi Desa (Podes) 2014,2018, dan 2019

Tabel 6.4 Banyaknya Desa/Kelurahan Menurut Sumber Air Minum Sebagian Besar Keluarga di Kecamatan Tanah Grogot, 2014, 2018, dan 2019

Sumber Air Minum	2014	2018	2019
(1)	(2)	(3)	(4)
Air Kemasan Bermerk	0	0	0
Air Isi Ulang	...	12	10
Ledeng Dengan Meteran	5	0	1
Ledeng Tanpa Meteran	0	0	0
Sumur Bor atau Pompa	0	0	0
Sumur	5	1	0
Mata Air	0	0	0
Sungai/Danau/Kolam/Waduk/Situ/ Embung/Bendungan	3	2	1
Air Hujan	3	1	4
Lainnya	0	0	0

Catatan:

Sumber: BPS, Pendataan Potensi Desa (Podes) 2014,2018, dan 2019



EKONOMI DAN PERDAGANGAN

<https://www.serakah.bps.go.id>

Tabel 7.1 Banyaknya Sarana dan Prasarana Ekonomi Menurut Desa/Kelurahan dan Jenisnya di Kecamatan Tanah Grogot, 2019

Desa/Kelurahan	Kelompok Pertokoan	Pasar dengan Bangunan Permanen	Pasar dengan Bangunan Semi Permanen	Pasar Tanpa Bangunan
(1)	(2)	(3)	(4)	(5)
1. Janju	0	0	1	0
2. Sempulang	0	0	1	0
3. Tepian Batang	1	0	1	0
4. Tanah Grogot	6	0	1	0
5. Tanah Periuk	0	0	0	0
6. Peparu	0	0	0	0
7. Sungai Tuak	0	0	0	0
8. Rantau Panjang	0	0	0	0
9. Jone	0	1	0	0
10. Padang Pengrapat	0	1	0	0
11. Muara Pasir	0	0	1	0
12. Prepat	0	0	0	0
13. Pulau Rantau	0	0	0	0
14. Sungai Langir	0	0	0	0
15. Tapis	0	0	0	0
15. Senaken	1	1	1	0
Nama Kecamatan	8	3	6	0

Lanjutan Tabel 7.1

Desa/Kelurahan	Minimarket/ Swalayan ¹	Toko/Warung Kelontong	Restoran/ Rumah Makan
(1)	(6)	(7)	(8)
1. Janju	1	45	0
2. Sempulang	0	30	0
3. Tepian Batang	2	280	0
4. Tanah Grogot	18	800	11
5. Tanah Periuk	0	50	0
6. Pepara	0	12	0
7. Sungai Tuak	0	14	0
8. Rantau Panjang	0	21	0
9. Jone	3	70	0
10. Padang Pengrapat	0	55	0
11. Muara Pasir	0	40	0
12. Prepat	0	7	0
13. Pulau Rantau	0	5	0
14. Sungai Langir	0	5	0
15. Tapis	2	38	1
15. Senaken	0	80	0
Nama Kecamatan	26	1552	12

Lanjutan Tabel 7.1

Desa/Kelurahan	Warung/Kedai Makanan	Hotel	Hostel/Motel/Losmen/Wisma
(1)	(9)	(10)	(11)
1. Janju	20	0	0
2. Sempulang	1	0	0
3. Tepian Batang	25	3	0
4. Tanah Grogot	200	9	5
5. Tanah Periuk	2	0	1
6. Peparu	0	0	0
7. Sungai Tuak	2	0	0
8. Rantau Panjang	2	0	0
9. Jone	125	0	0
10. Padang Pengrapat	4	0	0
11. Muara Pasir	5	0	0
12. Prepat	1	0	0
13. Pulau Rantau	3	0	0
14. Sungai Langir	0	0	0
15. Tapis	9	0	0
15. Senaken	5	0	0
Nama Kecamatan	404	12	6

Catatan: ¹ yang memiliki luas < 400 m²

Sumber: BPS, Pendataan Potensi Desa (Podes) 2019

Tabel 7.2 Banyaknya Sarana Lembaga Keuangan Yang Beroperasi Menurut Desa/Kelurahan dan Jenisnya di Kecamatan Tanah Grogot, 2019

Desa/Kelurahan	Bank Umum Pemerintah	Bank Umum Swasta	Bank Perkreditan Rakyat
(1)	(2)	(3)	(4)
1. Janju	0	0	0
2. Sempulang	0	0	0
3. Tepian Batang	1	0	0
4. Tanah Grogot	7	5	0
5. Tanah Periuk	0	0	0
6. Peparu	0	0	0
7. Sungai Tuak	0	0	0
8. Rantau Panjang	0	0	0
9. Jone	0	0	0
10. Padang Pengrapat	0	0	0
11. Muara Pasir	0	0	0
12. Prepat	0	0	0
13. Pulau Rantau	0	0	0
14. Sungai Langir	0	0	0
Tapis	0	0	0
15. Senaken	1	0	0
Nama Kecamatan	9	5	0

Catatan:

Sumber: BPS, Pendataan Potensi Desa (Podes) 2019

Tabel 7.3 Banyaknya Koperasi yang Masih Aktif Menurut Desa/Kelurahan dan Jenis Koperasi di Kecamatan Tanah Grogot, 2019

Desa/Kelurahan	Koperasi Unit desa (KUD)	Koperasi Industri Kecil dan Kerajinan Rakyat (Kopinkra)	Koperasi Simpan Pinjam (Kospin)	Koperasi Lainnya
(1)	(2)	(3)	(4)	(5)
1. Janju	0	0	0	0
2. Sempulang	0	0	0	0
3. Tepian Batang	0	0	0	0
4. Tanah Grogot	0	0	6	0
5. Tanah Periuk	0	0	0	0
6. Pepara	0	0	0	0
7. Sungai Tuak	0	0	0	0
8. Rantau Panjang	0	0	0	0
9. Jone	0	0	0	0
10. Padang Pengrapat	0	0	1	0
11. Muara Pasir	0	0	0	0
12. Prepat	0	0	0	0
13. Pulau Rantau	0	0	0	0
14. Sungai Langir	0	0	0	0
Tapis	0	0	0	0
15. Senaken	0	0	0	0
Nama Kecamatan	0	0	7	0

Catatan:

Sumber: BPS, Pendataan Potensi Desa (Podes) 2019

Tabel 7.4 Banyaknya Embung Desa Menurut Desa/Kelurahan di Kecamatan Tanah Grogot, 2018 dan 2019

Desa/Kelurahan	2018	2019
(1)	(2)	(3)
1. Janju	1	0
2. Sempulang	0	0
3. Tepian Batang	0	0
4. Tanah Grogot	0	0
5. Tanah Periuk	0	1
6. Pepara	0	3
7. Sungai Tuak	0	2
8. Rantau Panjang	0	0
9. Jone	0	0
10. Padang Pengrapat	1	2
11. Muara Pasir	0	1
12. Prepat	1	0
13. Pulau Rantau	0	1
14. Sungai Langir	1	0
Tapis	0	0
15. Senaken	0	0
Nama Kecamatan	4	10

Catatan:

Sumber: BPS, Pendataan Potensi Desa (Podes) 2018 dan 2019

Tabel 7.5 Jumlah Menara dan Operator Layanan Komunikasi Telepon Seluler Serta Kondisi Sinyal Telepon Seluler Menurut Desa/Kelurahan di Kecamatan Tanah Grogot, 2019

Desa/Kelurahan	Jumlah Menara Telepon Seluler (BTS)	Jumlah Operator Layanan Komunikasi Telepon Seluler Yang Menjangkau di Desa/Kelurahan		Kondisi Sinyal Telepon Seluler di Sebagian Besar Wilayah Desa/Kelurahan
		(3)	(4)	
(1)	(2)	(3)	(4)	
1. Janju	3	4	2	
2. Sempulang	0	3	2	
3. Tepian Batang	6	4	2	
4. Tanah Grogot	9	5	1	
5. Tanah Periuk	3	4	2	
6. Pepara	0	3	2	
7. Sungai Tuak	0	2	2	
8. Rantau Panjang	0	4	2	
9. Jone	2	4	2	
10. Padang Pengrapat	1	4	2	
11. Muara Pasir	0	2	3	
12. Prepat	0	1	3	
13. Pulau Rantau	0	1	2	
14. Sungai Langir	0	1	3	
Tapis	2	4	1	
15. Senaken	2	4	1	
Nama Kecamatan	28	50	32	

Catatan:

Sumber: BPS, Pendataan Potensi Desa (Podes) 2019