



GUBERNUR KALIMANTAN TIMUR

SALINAN

KEPUTUSAN GUBERNUR KALIMANTAN TIMUR

NOMOR 622/K.294/2018

TENTANG

PENETAPAN RUAS-RUAS JALAN MENURUT FUNGSINYA
SEBAGAI JALAN KOLEKTOR PRIMER-2, JALAN KOLEKTOR PRIMER-3,
JALAN KOLEKTOR PRIMER-4, JALAN LOKAL PRIMER, JALAN LINGKUNGAN
PRIMER, JALAN ARTERI SEKUNDER, JALAN KOLEKTOR SEKUNDER,
JALAN LOKAL SEKUNDER DAN JALAN LINGKUNGAN SEKUNDER
DI PROVINSI KALIMANTAN TIMUR

GUBERNUR KALIMANTAN TIMUR,

- Menimbang :
- a. bahwa sesuai ketentuan Pasal 61 ayat (3) dan ayat (4) Peraturan Pemerintah Republik Indonesia Nomor 34 Tahun 2006 tentang Jalan, penetapan ruas-ruas jalan menurut fungsinya dalam sistem jaringan jalan sekunder, jalan kolektor dalam sistem jaringan jalan primer selain yang menghubungkan antar ibukota provinsi, jalan lokal dalam sistem jaringan jalan primer, serta jalan lingkungan dalam sistem jaringan jalan primer dilakukan secara berkala dengan Keputusan Gubernur berdasarkan usul bupati/walikota yang bersangkutan dengan memperhatikan Keputusan Menteri Pekerjaan Umum tentang penetapan fungsi arteri dan kolektor yang menghubungkan antar ibukota provinsi dalam sistem jaringan jalan primer dan Keputusan Menteri Pekerjaan Umum tentang penetapan sistem jaringan jalan primer;
 - b. bahwa sesuai ketentuan Pasal 7 ayat (2) dan ayat (3) Peraturan Menteri Pekerjaan Umum Nomor 03/PRT/M/2012 tentang Pedoman Penetapan Fungsi Jalan dan Status Jalan, Gubernur berwenang menetapkan ruas jalan sebagai Jalan Kolektor Primer-2, Jalan Kolektor Primer-3, Jalan Kolektor Primer-4, Jalan Lokal Primer, Jalan Lingkungan Primer, Jalan Arteri Sekunder, Jalan Kolektor Sekunder, Jalan Lokal Sekunder, dan Jalan Lingkungan Sekunder dan ruas jalan sebagai Jalan Kolektor Primer-4, Jalan Lokal Primer, Jalan Lingkungan Primer, Jalan Arteri Sekunder, Jalan Lokal Sekunder, dan Jalan Lingkungan Sekunder berdasarkan usulan Bupati/Walikota;

Jalan Gajah Mada Nomor 2 Samarinda Kode Pos 75121 Kalimantan Timur

Telepon : (0541) 733333 Fax (0541) 737762-742111

Website : <http://kaltim.go.id>

- c. bahwa sesuai ketentuan Pasal 9 ayat (2) Peraturan Menteri Pekerjaan Umum Nomor 03/PRT/M/2012 tentang Pedoman Penetapan Fungsi Jalan dan Status Jalan, Gubernur menetapkan ruas jalan harus memperhatikan keputusan Menteri Pekerjaan Umum tentang penetapan ruas jalan sebagai Jalan Arteri Primer dan Jalan Kolektor Primer-1;
- d. bahwa berdasarkan pertimbangan sebagaimana dimaksud dalam huruf a, huruf b, dan huruf c, dipandang perlu dengan menetapkan Ruas-Ruas Jalan menurut Fungsinya sebagai Jalan Kolektor Primer-2, Jalan Kolektor Primer-3, Jalan Kolektor Primer-4, Jalan Lokal Primer, Jalan Lingkungan Primer, Jalan Arteri Sekunder, Jalan Kolektor Sekunder, Jalan Lokal Sekunder, dan Jalan Lingkungan Sekunder di Provinsi Kalimantan Timur dalam Keputusan Gubernur Kalimantan Timur;

Mengingat

1. Undang-Undang Nomor 25 Tahun 1956 tentang Pembentukan Daerah-daerah Otonom Provinsi Kalimantan Barat, Kalimantan Selatan dan Kalimantan Timur (Lembaran Negara Republik Indonesia Tahun 1956 Nomor 65, Tambahan Lembaran Negara Republik Indonesia Nomor 1106);
2. Undang-Undang Nomor 25 Tahun 2004 tentang Sistem Perencanaan Pembangunan Nasional (Lembaran Negara Republik Indonesia Tahun 2004 Nomor 104, Tambahan Lembaran Negara Republik Indonesia Nomor 4421);
3. Undang-Undang Nomor 38 Tahun 2004 tentang Jalan (Lembaran Negara Republik Indonesia Tahun 2004 Nomor 132, Tambahan Lembaran Negara Republik Indonesia Nomor 4444);
4. Undang-Undang Nomor 26 Tahun 2007 tentang Sistem Penataan Ruang (Lembaran Negara Republik Indonesia Tahun 2007 Nomor 68, Tambahan Lembaran Negara Republik Indonesia Nomor 4725);
5. Undang-Undang Nomor 23 Tahun 2014 tentang Pemerintahan Daerah (Lembaran Negara Republik Indonesia Tahun 2014 Nomor 244, Tambahan Lembaran Negara Republik Indonesia Nomor 5587), sebagaimana telah diubah beberapa kali terakhir dengan Undang-Undang Nomor 9 Tahun 2015 tentang Perubahan Kedua Atas Undang-Undang Nomor 23 Tahun 2014 tentang Pemerintahan Daerah (Lembaran Negara Republik Indonesia Tahun 2015 Nomor 58, Tambahan Lembaran Negara Republik Indonesia Nomor 5679);

6. Peraturan Pemerintah Nomor 34 Tahun 2006 tentang Jalan (Lembaran Negara Republik Indonesia Tahun 2006 Nomor 86, Tambahan Lembaran Negara Republik Indonesia Nomor 4655);
7. Peraturan Menteri Pekerjaan Umum Nomor 03/PRT/M/2012 tentang Pedoman Penetapan Fungsi Jalan dan Status Jalan;
8. Peraturan Menteri Pekerjaan Umum dan Perumahan Rakyat Nomor 25/PRT/M/2014 tentang Penyelenggaraan Data dan Informasi Geospasial Infrastruktur Bidang Pekerjaan Umum dan Perumahan Rakyat;
9. Keputusan Menteri Pekerjaan Umum dan Perumahan Rakyat Nomor 248/KPTS/M/2015 tentang Penetapan Ruas Jalan Dalam Jaringan Jalan Primer Menurut Fungsinya sebagai Jalan Arteri Primer (JAP) dan Jalan Kolektor - 1 (JKP-1);
10. Peraturan Daerah Provinsi Kalimantan Timur Nomor 1 Tahun 2016 tentang Rencana Tata Ruang Wilayah Provinsi Kalimantan Timur Tahun 2016-2036 (Lembaran Daerah Provinsi Kalimantan Timur Tahun 2016 Nomor 1, Tambahan Lembaran Daerah Provinsi Kalimantan Timur Nomor 70);

- Memperhatikan :
1. Keputusan Menteri Pekerjaan Umum dan Perumahan Rakyat Nomor : 248/KPTS/M/2015 tentang Penetapan Ruas Jalan Dalam Jaringan Jalan Primer Menurut Fungsinya Sebagai Jalan Arteri Primer dan Jalan Kolektor-1;
 2. Surat Bupati di Wilayah Provinsi Kalimantan Timur tentang usulan ruas-ruas jalan menurut fungsinya sebagai Jalan Kolektor Primer-4, Jalan Lokal Primer, dan Jalan Lingkungan Primer;
 3. Surat Walikota di Wilayah Provinsi Kalimantan Timur tentang usulan ruas-ruas jalan menurut fungsinya sebagai Jalan Arteri Sekunder, Jalan Kolektor Sekunder, dan Jalan Lingkungan Sekunder;

MEMUTUSKAN :

- Menetapkan :
- KESATU** : Ruas-Ruas Jalan menurut fungsinya sebagai Jalan Kolektor Primer-2, Jalan Kolektor Primer-3, Jalan Kolektor Primer-4, Jalan Lokal Primer, Jalan Lingkungan Primer, Jalan Arteri Sekunder, Jalan Kolektor Sekunder, Jalan Lokal Sekunder, Jalan Lingkungan Sekunder di Provinsi Kalimantan, sebagaimana tersebut dalam Lampiran Keputusan ini.

- KEDUA : Ruas-Ruas Jalan sebagaimana dimaksud dalam diktum KESATU, akan ditinjau secara berkala setiap 5 (lima) tahun atau apabila diperlukan sesuai dengan tingkat perkembangan wilayah yang terjadi di Provinsi Kalimantan Timur.
- KETIGA : Terhadap ruas jalan yang mengalami perubahan fungsi jalan akan dilakukan proses serah terima aset jalan dari penyelenggara jalan sebelumnya kepada penyelenggara jalan yang baru dengan dilengkapi Dokumen Administrasi, Berita Acara Serah Terima Aset, Sertifikat Tanah atau Dokumen Kepemilikan Tanah dan dokumen lainnya.
- KEEMPAT : Keputusan ini mulai berlaku pada tanggal ditetapkan.

Ditetapkan di Samarinda
Pada tanggal 25 Juni 2018

GUBERNUR KALIMANTAN TIMUR,

ttd

DR. H. AWANG FAROEK ISHAK

Salinan sesuai dengan aslinya
SEKRETARIAT DAERAH PROV. KALTIM
KEPALA BIRO HUKUM,



Tembusan :

1. Menteri Dalam Negeri Republik Indonesia di Jakarta;
2. Menteri Pekerjaan Umum dan Perumahan Rakyat Republik Indonesia di Jakarta;
3. Menteri Perhubungan Republik Indonesia di Jakarta
4. Menteri Keuangan Republik Indonesia di Jakarta;
5. Menteri Agraria dan Tata Ruang Republik Indonesia di Jakarta;
6. Menteri Negara Perencanaan Pembangunan Nasional Republik Indonesia di Jakarta;
7. Sekjen Kementerian Pekerjaan Umum dan Perumahan Rakyat di Jakarta;
8. Dirjen Bina Marga, Kementerian Pekerjaan Umum dan Perumahan Rakyat di Jakarta;
9. Bupati/Walikota se Kalimantan Timur;
10. Kepala Dinas Pekerjaan Umum, Penataan Ruang dan Perumahan Rakyat se Kalimantan Timur;
11. Kepala Dinas Perhubungan Kabupaten/Kota se Kalimantan Timur;
12. Kepala Bappeda Kabupaten/Kota se Provinsi Kalimantan Timur.

: KEPUTUSAN GUBERNUR KALIMANTAN TIMUR NOMOR 622/K-294/2018 TENTANG PENETAPAN RUAS-RUAS JALAN MENURUT FUNGSIONYA SEBAGAI JALAN KOLEKTOR PRIMER-2, JALAN KOLEKTOR PRIMER-3, JALAN KOLEKTOR PRIMER-4, JALAN LOKAL PRIMER, JALAN LINGKUNGAN PRIMER, JALAN ARTERI SEKUNDER, JALAN KOLEKTOR SEKUNDER, JALAN LOKAL SEKUNDER, JALAN LINGKUNGAN SEKUNDER DI PROVINSI KALIMANTAN TIMUR

PETA RUAS-RUAS JALAN MENURUT FUNGSIONYA SEBAGAI JALAN KOLEKTOR PRIMER-2, JALAN KOLEKTOR PRIMER-3, JALAN KOLEKTOR PRIMER-4, JALAN LOKAL PRIMER, JALAN LINGKUNGAN PRIMER, JALAN ARTERI SEKUNDER, JALAN KOLEKTOR SEKUNDER, JALAN LOKAL SEKUNDER, JALAN LINGKUNGAN SEKUNDER DI PROVINSI KALIMANTAN TIMUR

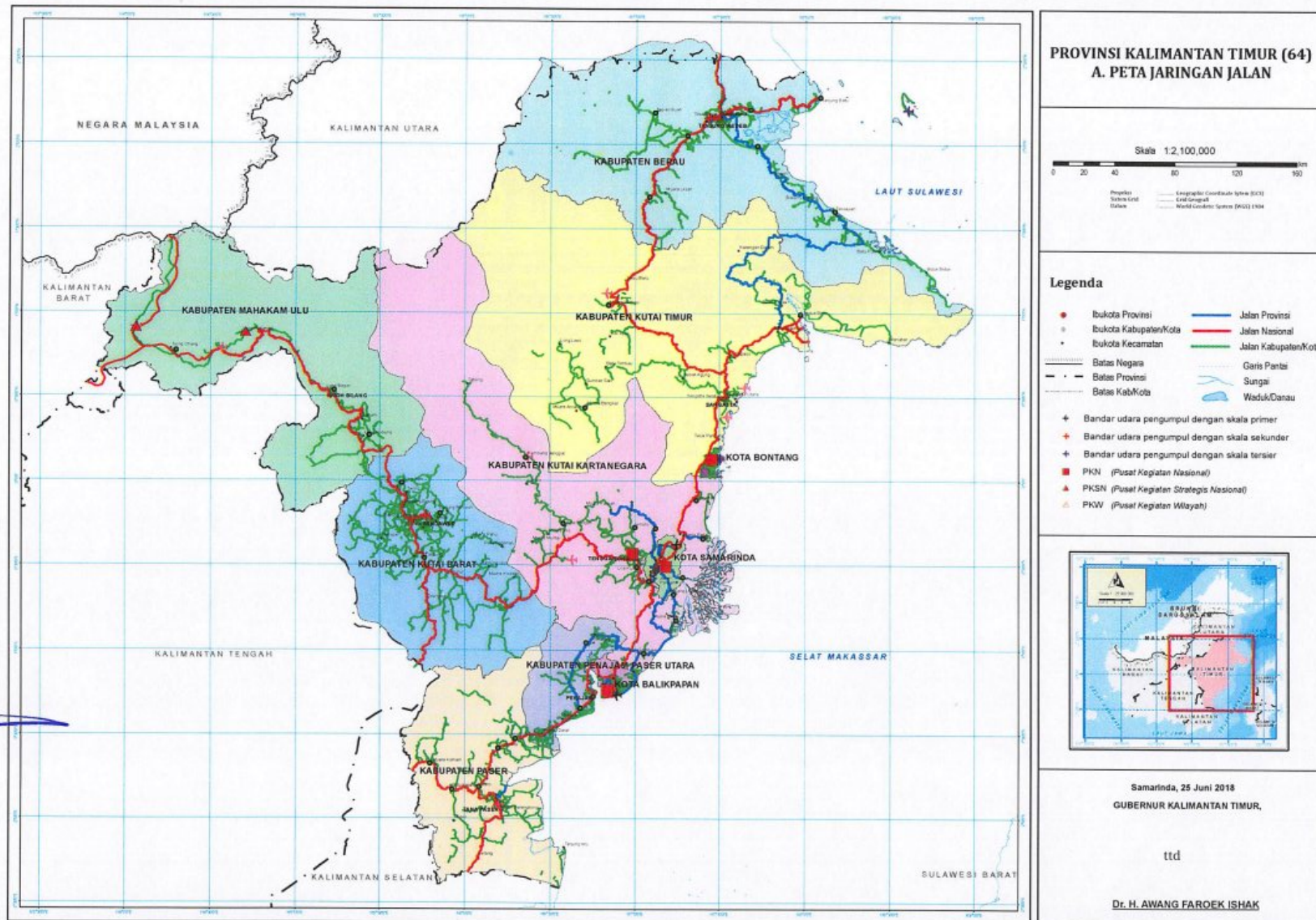

LAMPIRAN II : KEPUTUSAN GUBERNUR KALIMANTAN TIMUR NOMOR 622/K.294/2018 TENTANG PENETAPAN RUAS-RUAS JALAN MENURUT FUNGSI NYA SEBAGAI JALAN KOLEKTOR PRIMER-2, JALAN KOLEKTOR PRIMER 3, JALAN KOLEKTOR PRIMER -4, JALAN LOKAL PRIMER, JALAN LINGKUNGAN PRIMER, JALAN ARTERI SEKUNDER, JALAN KOLEKTOR SEKUNDER, JALAN LOKAL SEKUNDER, JALAN LINGKUNGAN SEKUNDER DI PROVINSI KALIMANTAN TIMUR-

PENETAPAN RUAS-RUAS JALAN MENURUT FUNGSI NYA SEBAGAI JALAN KOLEKTOR PRIMER-2, JALAN KOLEKTOR PRIMER 3, JALAN KOLEKTOR PRIMER -4, JALAN LOKAL PRIMER, JALAN LINGKUNGAN PRIMER, JALAN ARTERI SEKUNDER, JALAN KOLEKTOR SEKUNDER, JALAN LOKAL SEKUNDER, JALAN LINGKUNGAN SEKUNDER DI PROVINSI KALIMANTAN TIMUR-

Provinsi : Kalimantan Timur (64)

No	Nomor Ruas			Nama Ruas	Kabupaten / Kota Yang Dilalui	Titik Pengenal Pangkal	Titik Pengenal Akhir	Panjang (KM)	Fungsi Jalan dalam Sistem Jaringan Jalan Primer (KM)				Fungsi Jalan dalam Sistem Jaringan Jalan Sekunder (KM)					
									(JKP-2)	(JKP-3)	(JKP-4)	(JLP)	(Jling-P)	(JAS)	(JKS)	(JLS)	(Jling-S)	
1	34	001	K	Jl. Bung Tomo (Samarinda Seberang)	Samarinda	117° 7' 19.157" E, 0° 31' 12.668" S	117° 8' 16.415" E, 0° 30' 35.439" S	2.20	2.20									
2	34	002	K	Jl. Suryanata (Samarinda)	Samarinda	117° 7' 36.441" E, 0° 29' 4.533" S	117° 5' 33.130" E, 0° 25' 26.745" S	9.16	9.16									
3	34	003	K	Jl. H.A.M. Rifadhin (Samarinda Seberang)	Samarinda	117° 7' 17.453" E, 0° 32' 58.151" S	117° 5' 36.879" E, 0° 35' 48.724" S	7.34	7.34									
4	34	004	K	Jl. Haran Nafsi (Samarinda Seberang)	Samarinda	117° 8' 40.189" E, 0° 30' 53.007" S	117° 7' 17.453" E, 0° 32' 58.151" S	4.80	4.80									
5	34	005	K	Jl. Apt. Pranoto (Samarinda Seberang)	Samarinda	117° 7' 21.101" E, 0° 31' 29.063" S	117° 8' 4.767" E, 0° 32' 1.166" S	1.90	1.90									
6	34	006	K	Jl. Moeis Hasan (Samarinda Seberang)	Samarinda	117° 6' 33.690" E, 0° 33' 50.798" S	117° 5' 22.266" E, 0° 33' 25.091" S	2.36		2.36								
7	34	007	K	Jl. R. Soeprpto (Samarinda)	Samarinda	117° 8' 19.140" E, 0° 28' 20.702" S	117° 8' 47.168" E, 0° 28' 31.524" S	1.10		1.10								
8	34	008	K	Jl. S. Parman (Samarinda)	Samarinda	117° 8' 47.168" E, 0° 28' 31.524" S	117° 9' 17.616" E, 0° 28' 45.238" S	1.10		1.10								
9	34	009	K	Jl. Ahmaad Yani (Samarinda)	Samarinda	117° 9' 17.616" E, 0° 28' 45.238" S	117° 10' 15.771" E, 0° 28' 11.219" S	2.00		2.00								
10	34	010	K	Jl. Teuku Umar (Samarinda)	Samarinda	117° 6' 44.621" E, 0° 30' 0.234" S	117° 6' 36.895" E, 0° 31' 49.312" S	3.96		3.96								
11	34	011	K	Jl. Mt. Haryono (Samarinda)	Samarinda	117° 6' 44.621" E, 0° 30' 0.234" S	117° 7' 36.441" E, 0° 29' 4.533" S	2.57		2.57								
12	34	012	K	Jl. Kh. Wahid Hasvim II (Samarinda)	Samarinda	117° 9' 10.517" E, 0° 27' 0.075" S	117° 8' 54.435" E, 0° 26' 7.446" S	2.00	2.00									
13	34	013		Simp. 4 Outer Ring Road IV - Bandara Samarinda Baru	Samarinda	117° 8' 54.962" E, 0° 22' 37.945" S	117° 14' 24.668" E, 0° 24' 5.959" S	10.76	10.76									
14	34	014		Simp. Batu Cermin - Simp. L2 - Simp.4 Outer Ringroad IV	Samarinda	117° 8' 54.589" E, 0° 26' 7.787" S	117° 8' 54.962" E, 0° 22' 37.945" S	10.31		10.31								
15	34	015		Simp. Batu Cermin - Batu Besaung - Simp.4 Outer Ringroad IV	Samarinda	117° 8' 54.435" E, 0° 26' 7.446" S	117° 8' 54.953" E, 0° 22' 37.945" S	7.10	7.10									
16	34	016		Samarinda - Anggana	Samarinda	117° 9' 33.051" E, 0° 30' 11.605" S	117° 15' 58.254" E, 0° 34' 21.220" S	18.00		18.00								
17	34	017		Simp. 3 Sambera - Muara Badak	Kutai Kartanegara	117° 17' 16.520" E, 0° 19' 15.895" S	117° 24' 54.686" E, 0° 19' 41.846" S	18.00		18.00								
18	34	018	K	Jl. Mulawarman (Balikpapan)	Balikpapan	116° 59' 36.236" E, 1° 7' 38.553" S	116° 54' 14.832" E, 1° 15' 28.018" S	21.10	21.10									
19	34	019		Bts. Balikpapan - Simpang Samboja	Kutai Kartanegara	117° 1' 23.951" E, 1° 1' 3.850" S	116° 59' 36.236" E, 1° 7' 38.553" S	16.21	16.21									
20	34	020		Simp. Samboja- Simp. Muara Jawa	Kutai Kartanegara	117° 13' 43.443" E, 0° 47' 29.815" S	117° 1' 23.972" E, 1° 1' 3.812" S	44.67	44.67									
21	34	021		Samarinda Seberang - Sanga Sanga	Samarinda	117° 8' 16.415" E, 0° 30' 35.439" S	117° 13' 53.222" E, 0° 39' 53.936" S	25.15	25.15									
22	34	022		Sanga Sanga - Dondang (Bentuas)	Kutai Kartanegara	117° 13' 53.222" E, 0° 39' 53.936" S	117° 13' 43.443" E, 0° 47' 29.815" S	18.02	18.02									
23	34	023		Km. 38 - Simp. Samboja	Kutai Kartanegara	116° 58' 37.596" E, 0° 59' 49.366" S	117° 1' 23.972" E, 1° 1' 3.812" S	7.10		7.10								
24	34	024		Km.38 - Semoi Sepaku	Kukar / PPU	116° 58' 34.475" E, 0° 59' 53.256" S	116° 46' 9.234" E, 0° 54' 24.993" S	39.52		39.52								
25	34	025		Simp. Bentuas - Simp. Muara Jawa	Samarinda / Kukar	117° 7' 26.608" E, 0° 51' 48.819" S	117° 10' 33.767" E, 0° 40' 49.140" S	51.53		51.53								
26	34	026		Km.5.5 Balikpapan - Kariangau	Balikpapan	116° 51' 45.088" E, 1° 12' 42.139" S	116° 49' 13.923" E, 1° 12' 4.845" S	10.51	10.51									
27	34	027		Semoi Sepaku - Petung (Penajam)	Penajam Paser Utara	116° 46' 9.234" E, 0° 54' 24.993" S	116° 40' 22.345" E, 1° 20' 55.940" S	64.48		64.48								
28	34	028		Jl. Janju - Jone - Pondong Baru	Paser	116° 10' 25.795" E, 1° 51' 36.817" S	116° 15' 2.884" E, 1° 48' 26.628" S	14.45	14.45									
29	34	029		Patung Lembuswana - Sebulu	Kutai Kartanegara	117° 5' 33.130" E, 0° 25' 26.745" S	116° 51' 38.191" E, 0° 10' 17.338" S	66.71	66.71									
30	34	030		Simp. Sebulu - Km. 5.2 Muara Bengkal	Kutai Kartanegara	116° 58' 46.081" E, 0° 10' 13.125" S	116° 58' 56.744" E, 0° 7' 26.809" S	5.20	5.20									
31	34	031		Simp. 4 Kaliorang - Talisayan	Kutai Timur / Berau	117° 50' 40.913" E, 0° 55' 14.548" N	118° 11' 22.427" E, 1° 35' 11.572" N	248.00	248.00									
32	34	032		Tanjung Redeb - Talisayan	Berau	117° 30' 20.344" E, 2° 9' 30.264" N	118° 11' 22.427" E, 1° 35' 11.572" N	151.28	151.28									
33	34	033		Ring Road Tanjung Redeb - Simp. Labanan	Berau	117° 27' 28.299" E, 2° 9' 44.702" N	117° 25' 6.669" E, 2° 8' 23.522" N	6.50	6.50									
TOTAL PANJANG JALAN (KM)								895.09	666.56	228.53	0.00	0.00	0.00	0.00	0.00	0.00	0.00	0.00

KETERANGAN :

- (JKP-2) : Jalan Kolektor Primer 2
- (JKP-3) : Jalan Kolektor Primer 3
- (JKP-4) : Jalan Kolektor Primer 4
- (JLP) : Jalan Lokal Primer
- (Jling-p) : Jalan Lingkungan Primer
- (JAS) : Jalan Arteri Sekunder
- (JKS) : Jalan Kolektor Sekunder
- (JLS) : Jalan Lokal Sekunder
- (Jling-s) : Jalan Lingkungan Sekunder

No	Nomor Ruas	Nama Ruas	Kabupaten / Kota Yang Dilalui	Titik Pengenal Pangkal	Titik Pengenal Akhir	Panjang (KM)	Fungsi Jalan dalam Sistem Jaringan Jalan Primer (KM)				Fungsi Jalan dalam Sistem Jaringan Jalan Sekunder (KM)							
							(JKP-2)	(JKP-3)	(JKP-4)	(JLP)	(Jling-P)	(JAS)	(JKS)	(JLS)	(Jling-S)			
129	34	162	Jl. Long Kali - Seburung - Sebakung IV	Paser	116° 19' 42.62" E, 1° 31' 7.51" S	116° 25' 39.92" E, 1° 34' 48.01" S	18.353					18.353						
130	34	163	Jl. Petiku	Paser	116° 27' 17.43" E, 1° 34' 50.06" S	116° 27' 18.74" E, 1° 37' 34.55" S	5.019					5.019						
131	34	164	Jl. Sarang Alang - Muara Telake	Paser	116° 29' 57.52" E, 1° 34' 7.18" S	116° 30' 45.55" E, 1° 37' 18.71" S	6.997					6.997						
132	34	165	Jl. G. Putar - Bente Tualan - Mendik I	Paser	116° 22' 23.87" E, 1° 29' 53.88" S	116° 20' 1.37" E, 1° 27' 42.79" S	10.932					10.932						
133	34	166	Jl. Belimbing - Mendik Karya - Munggu	Paser	116° 10' 10.87" E, 1° 24' 52.50" S	116° 16' 31.27" E, 1° 25' 32.40" S	17					17						
134	34	167	Jl. Mendik Munggu - Muara Pias - Muara Toyu	Paser	116° 17' 54.63" E, 1° 26' 24.67" S	116° 16' 27.40" E, 1° 20' 6.12" S	18.482					18.482						
135	34	168	Jl. Longkali - Danum Layong - Pesantren	Paser	116° 18' 18.18" E, 1° 31' 28.78" S	116° 18' 54.59" E, 1° 32' 34.65" S	2.5					2.5						
136	34	169	Jl. Mendik bhakti - Makmur Jaya	Paser	116° 15' 16.01" E, 1° 27' 1.90" S	116° 15' 0.43" E, 1° 29' 27.21" S	7.6					7.6						
137	34	170	Jl. Mendik - Bentetualan	Paser	116° 19' 29.54" E, 1° 27' 57.94" S	116° 20' 1.37" E, 1° 27' 42.79" S	1.558					1.558						
138	34	171	Jl. Kademan - Simp. Gn Putar - Bentetualan	Paser	116° 21' 40.23" E, 1° 30' 3.78" S	116° 21' 49.43" E, 1° 28' 34.02" S	3.439					3.439						
139	34	172	Jl. Perkuin - Lambakan - Kepala Telake	Paser	116° 9' 4.30" E, 1° 19' 30.81" S	115° 57' 29.04" E, 1° 14' 23.89" S	34.53					34.53						
140	34	173	Jl. Sebakung - Muara Adang II	Paser	116° 25' 2.45" E, 1° 37' 46.95" S	116° 29' 44.94" E, 1° 38' 26.27" S	6.217					6.217						
141	34	174	Jl. Sp3 Muara Adang II - Sebakung Taka	Paser	116° 22' 57.55" E, 1° 36' 54.25" S	116° 25' 10.83" E, 1° 37' 37.17" S	5.032					5.032						
142	34	175	Jl. Long Kali - Mendik	Paser	116° 18' 54.16" E, 1° 31' 16.26" S	116° 17' 53.61" E, 1° 26' 24.90" S	13.383					13.383						
143	34	176	Jl. Muara Toyu - Perkuin	Paser	116°16'31.68"E, 1°20'15.03"S	116° 9'12.21"E, 1°19'50.88"S	19.503					19.503						
144	34	177	Jl. Simp. Sei Terik - Batu Kajang	Paser	115° 56' 51.59" E, 1° 50' 2.11" S	115° 55' 46.73" E, 1° 50' 22.43" S	3.3					3.3						
145	34	178	Jl. Batu Kajang IKK - Batu Sopang	Paser	115° 55' 46.73" E, 1° 50' 22.43" S	115° 55' 22.69" E, 1° 50' 1.20" S	6.278					6.278						
146	34	179	Jl. Batu Kajang - Legai - Bui	Paser	115° 56' 22.87" E, 1° 59' 3.94" S	115° 55' 46.73" E, 1° 50' 22.43" S	18.567					18.567						
147	34	180	Jl. Batu Kajang - Kasungai - Wisata	Paser	115° 55' 49.10" E, 1° 49' 49.02" S	115° 55' 10.18" E, 1° 48' 13.98" S	3.042					3.042						
148	34	181	Jl. Sungai Terik - Rantau Buta	Paser	115° 56' 58.96" E, 1° 49' 55.11" S	115° 57' 39.02" E, 1° 44' 50.60" S	11.32					11.32						
149	34	182	Jl. Rantau Buta - Rantau Layung	Paser	116° 2' 22.84" E, 1° 36' 15.24" S	115° 57' 39.02" E, 1° 44' 50.60" S	19.214					19.214						
150	34	183	Jl. Tukari	Paser	115° 54' 48.21" E, 1° 49' 4.93" S	115° 54' 50.20" E, 1° 49' 10.04" S	1.049					1.049						
151	34	184	Jl. Batu Butok - Uko	Paser	115° 49' 19.54" E, 1° 42' 19.89" S	115° 49' 3.54" E, 1° 40' 34.11" S	7.047					7.047						
152	34	185	Jl. Muara Komam IKK - Muara Komam	Paser	115° 48' 41.61" E, 1° 40' 38.98" S	115° 49' 3.54" E, 1° 40' 34.11" S	2.535					2.535						
153	34	186	Muara Komam - Ma. Kuaro - Ma. Payang	Paser	115° 49' 3.44" E, 1° 40' 25.93" S	115° 50' 0.88" E, 1° 31' 36.09" S	24.843					24.843						
154	34	187	Jl. Muara Payang - Long Sayo	Paser	115° 49' 59.59" E, 1° 31' 46.69" S	115° 51' 48.95" E, 1° 31' 59.26" S	4.31					4.31						
155	34	188	Jl. Muara Payang - Lusan	Paser	115° 50' 0.88" E, 1° 31' 36.09" S	115° 43' 56.04" E, 1° 32' 26.52" S	13.1					13.1						
156	34	189	Jl. Muara Komam - Binangon	Paser	115° 46' 24.29" E, 1° 40' 7.04" S	115° 45' 19.93" E, 1° 35' 55.18" S	9.126					9.126						
157	34	190	Jl. Muara Kate - Lusan	Paser	115° 43' 32.49" E, 1° 40' 23.58" S	115° 43' 20.94" E, 1° 33' 1.76" S	18.1					18.1						
158	34	191	Jl. Beras Giring - Binangon	Paser	115° 49' 4.90" E, 1° 39' 48.83" S	115° 46' 27.41" E, 1° 38' 20.41" S	7.3					7.3						
159	34	192	Jl. Longsayo - Swanslutung	Paser	115° 51' 48.95" E, 1° 31' 59.26" S	115° 52' 34.90" E, 1° 24' 10.79" S	19.403					19.403						
160	34	193	Jl. Muara Langon - Muara Kate	Paser	115° 44' 44.71" E, 1° 40' 0.18" S	115° 42' 34.89" E, 1° 38' 24.87" S	6.22					6.22						
161	34	194	Jl. IKK Muarasamu	Paser	115° 56' 12.35" E, 2° 0' 45.13" S	115° 56' 10.40" E, 2° 1' 2.91" S	2.395					2.395						
162	34	195	Jl. Suweto	Paser	115° 56' 47.28" E, 1° 58' 57.45" S	115° 57' 49.47" E, 1° 59' 51.05" S	3.19					3.19						
163	34	196	Jl. Suweto-Petangis	Paser	116° 1' 40.57" E, 2° 6' 56.16" S	115° 57' 50.72" E, 1° 59' 51.21" S	19.46					19.46						
164	34	197	Jl. Bui - Muser - Libur Dinding	Paser	115°56'15.31"E, 1°59'15.80"S	115°55'15.91"E, 2° 5' 5.16" S	13.085					13.085						
165	34	198	Jl. Kerang IKK - Union	Paser	116° 4' 38.19" E, 2° 13' 50.35" S	116° 4' 38.19" E, 2° 13' 50.35" S	1.191					1.191						
166	34	199	Jl. Kerang IKK - Kantor Desa	Paser	116° 4' 31.20" E, 2° 13' 47.11" S	116° 4' 38.19" E, 2° 13' 50.35" S	0.249					0.249						
167	34	200	Jl. Kerang IKK - Pasar	Paser	116° 4' 37.83" E, 2° 13' 26.99" S	116° 4' 27.14" E, 2° 13' 38.99" S	0.611					0.611						
168	34	201	Jl. Kerang IKK - PLN	Paser	116° 4' 47.09" E, 2° 14' 3.51" S	116° 4' 44.33" E, 2° 14' 7.32" S	1.601					1.601						
169	34	202	Jl. Kerang IKK - Masjid	Paser	116° 4' 44.47" E, 2° 14' 28.76" S	116° 4' 50.22" E, 2° 14' 17.61" S	0.44					0.44						
170	34	203	Jl. Petangis - Langgai Bai	Paser	116° 6' 28.02" E, 2° 7' 15.23" S	116° 14' 17.08" E, 2° 5' 24.30" S	24.8					24.8						
171	34	204	Jl. Tahura Lati Petangis	Paser	116° 7' 19.28" E, 2° 3' 22.08" S	116° 5' 33.77" E, 2° 6' 43.97" S	14.439					14.439						
172	34	205	Jl. Petangis - Rantau Atas	Paser	116° 1' 40.57" E, 2° 6' 56.16" S	116° 1' 40.57" E, 2° 6' 56.16" S	25.491					25.491						
173	34	206	Jl. Rantau Atas - Libur Dinding	Paser	115° 57' 2.77" E, 2° 7' 9.22" S	115° 55' 48.88" E, 2° 4' 21.89" S	14.793					14.793						
174	34	207	Jl. Muara Andeh - Tanjung Pinang	Paser	115° 55' 24.17" E, 2° 9' 39.22" S	115° 54' 11.39" E, 2° 15' 47.96" S	19.468					19.468						
175	34	208	Jl. Lori - Sungai Langir	Paser	116°23'39.4"E, 2°03'48.3"S	116°27'12.7"E, 2°02'02.5"S	7.978					7.978						
176	34	209	Jl. Tanjung Aru	Paser	116° 35' 23.55" E, 2° 11' 48.67" S	116° 35' 0.40" E, 2° 10' 10.18" S	3.168					3.168						
177	34	210	Jl Perum Nelayan	Paser	116° 35' 0.81" E, 2° 10' 16.04" S	116° 35' 0.81" E, 2° 10' 16.04" S	1.6					1.6						
178	34	211	Jl. Tepi Pantai	Paser	116° 34' 46.67" E, 2° 10' 0.92" S	116° 34' 58.50" E, 2° 10' 33.06" S	1.281					1.281						
179	34	212	Jl. Tambak	Paser	116° 35' 1.75" E, 2° 11' 50.42" S	116° 34' 35.63" E, 2° 11' 55.56" S	0.85					0.85						
180	34	213	Jl. Ipi - Tanjung Aru	Paser	116° 35' 23.55" E, 2° 11' 48.67" S	116° 35' 16.21" E, 2° 12' 29.21" S	2.065					2.065						
181	34	214	Jl. Random - Senipah	Paser	116° 32' 2.17" E, 2° 22' 10.15" S	116° 33' 6.05" E, 2° 24' 21.78" S	5.597					5.597						
182	34	215	Jl. Tunes Keladen	Paser	116° 26' 46.92" E, 2° 19' 53.08" S	116° 27' 17.47" E, 2° 18' 47.45" S	2.525					2.525						
183	34	216	Jl. Random	Paser	116° 31' 20.98" E, 2° 21' 19.36" S	116° 31' 46.72" E, 2° 20' 37.04" S	1.619					1.619						
184	34	217	Jl. Random-Tanjung Aru	Paser	116° 35' 16.21" E, 2° 12' 29.21" S	116° 34' 25.00" E, 2° 19' 13.76" S	15.681					15.681						
TOTAL PANJANG JALAN (KM)							1084.11	0.00	0.00	58.97	1025.14	0.00	0.00	0.00	0.00	0.00		

KETERANGAN :
(JKP-2) : Jalan Kolektor Primer 2
(JKP-3) : Jalan Kolektor Primer 3
(JKP-4) : Jalan Kolektor Primer 4
(JLP) : Jalan Lokal Primer
(Jling-p) : Jalan Lingkungan Primer
(JAS) : Jalan Arteri Sekunder
(JKS) : Jalan Kolektor Sekunder
(JLS) : Jalan Lokal Sekunder
(Jling-s) : Jalan Lingkungan Sekunder